Huskatalog

Forsgrens timmerhus

Arkitektritade timmerhus sedan 1954

Om kärleken till timmer hantverk & hus

1950-tal, och industrin blomstrar i ett Sverige som återhämtat sig efter andra världskrigets slut.

Det här är årtiondet som den första charterresan ankommer till Mallorca och Sveriges television startar sina TV-sändningar. På Råsunda spelas en VM-final i fotboll. Brasilien mot Sverige och Brasilien vinner. Men "that´s all right" sjunger Elvis Presley i sin skivdebut och skriver in sig i historien som The King of rock'n'roll.

Än är tiden inte inne för högertrafik, men i Stockholm invigs T-centralen och i södra Sverige, landets första motorväg. Lite längre norrut, i utkanten av Borlänge i Dalarna, börjar ett litet företag skriva sin historia. En historia om kärleken till timmer, hantverk och hus.

Idag, mer än ett halvt sekel sedan starten, är vi fortfarande Sveriges ledande timmerhustillverkare, med kunder även utanför Sveriges gränser.

Vi har utökat vårt sortiment till att omfatta över 30-talet standardmodeller men även oändliga kundanpassningar. Vi tillverkar idag allt från rejäla friggebodar och små fjällstugor till designade funkisvillor och herrgårdlika ski lodges. Vår hantverksskicklighet erbjuder stor flexibilitet och hög kvalitet. Vi kan skapa ditt drömhus precis som du vill ha det.

Vi har förfinat våra byggmetoder och strävar efter att bygga så miljövänligt som möjligt. Våra hus är idag klimatsmarta tack vare den robusta konstruktionen av trä med mycket isolering. Våra block produceras på ett hantverksmässigt sätt, klimatskyddat och transporteras direkt till byggplats med utvalda transportörer som tillsammans med våra egna montörer på ett enkelt och snabbt sätt får huset tätt och skyddat från väder och vind.

Det finns en sak vi inte tummar på. Vi vill bevara känslan av äkta timmer och bygger våra hus med Sveriges bästa värmetimmerpanel. Trots all ny teknik har vi valt att på ett traditionellt hantverksmässigt sätt bygga våra hus med handkraft. Det ger den där unika känslan som vi vill att våra timmerhus ska ha. För oss är det inte bara trädens historia vi bygger in i varje hus, det är även en del av vår och din historia också.

Våra hus är idag klimatsmarta tack vare den robusta konstruktionen av trä med mycket isolering.

Trots all ny teknik har vi valt att på ett traditionellt hantverksmässigt sätt bygga våra hus med handkraft.

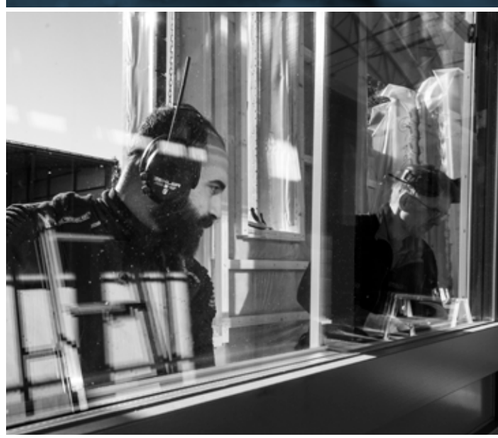

Ark

Ark är samlingsnamnet för alla hus som börjar med ett tomt blad, ett ark där inget är förutbestämt. Tillsammans med våra arkitekter skapar du ditt drömhus, precis som du vill ha det. Få begränsningar men oändliga möjligheter. Vi finns med dig hela vägen, med den experthjälp som kan behövas.

Inspiration

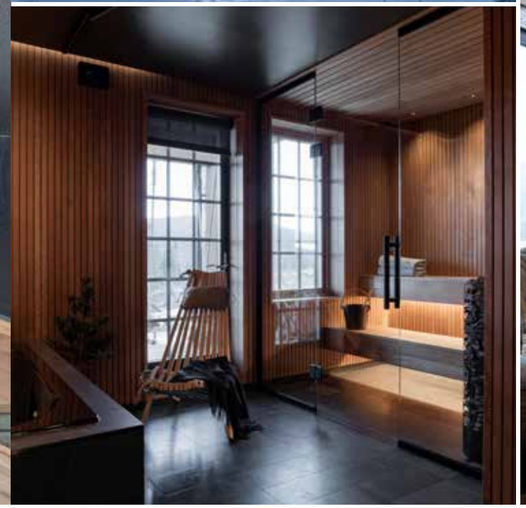

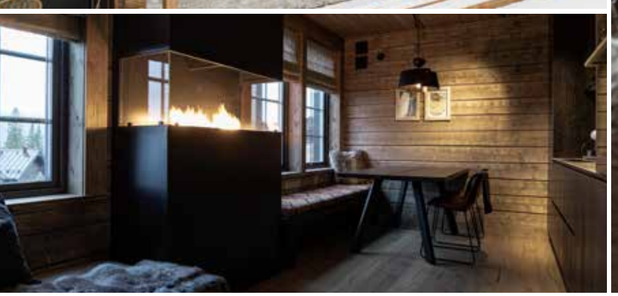

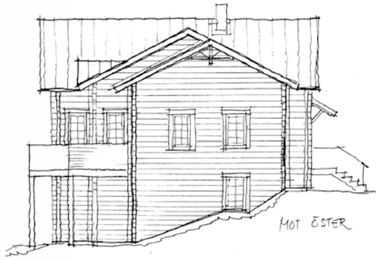
MOT ÖSTER

ENTREFASAD MOT NORR

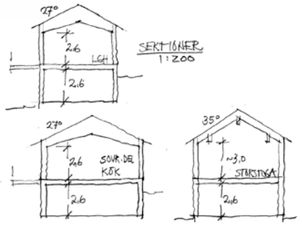
SEKTIONER
1:200
LGH
SOVR. DEL KÖK
STORSTUGA

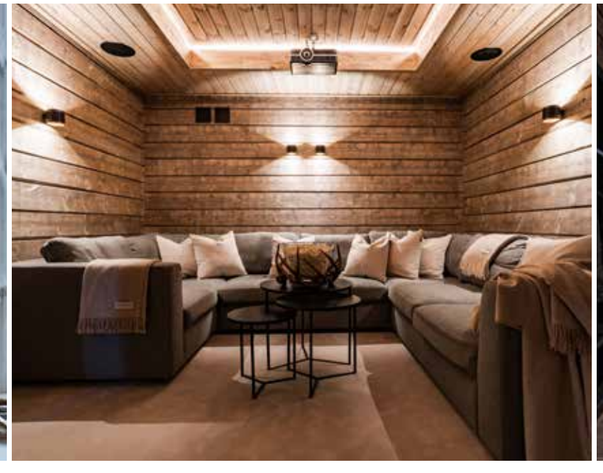

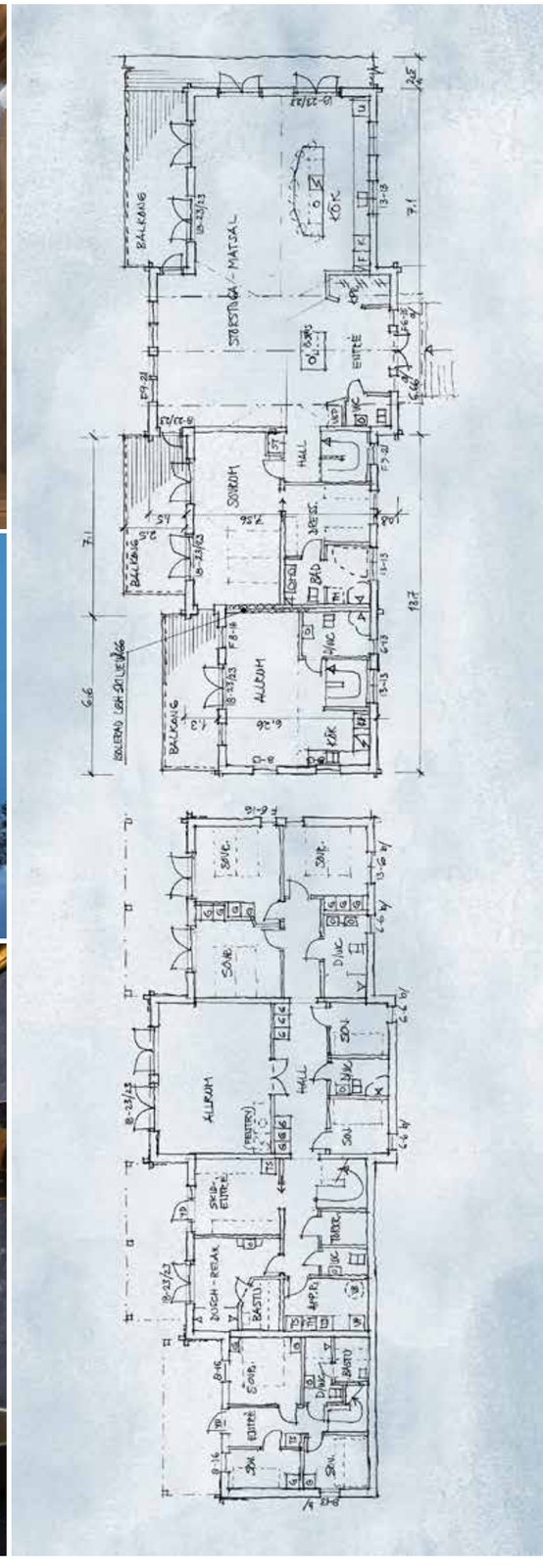
BALKONG
STORSTUGA / MATSAL
KÖK
ENTRÉ
SOVRUM
HALL
BAD
ALRUM
SOVRUM
DUSCH - RELAX
BASTU
ALRUM
HALL
SOV

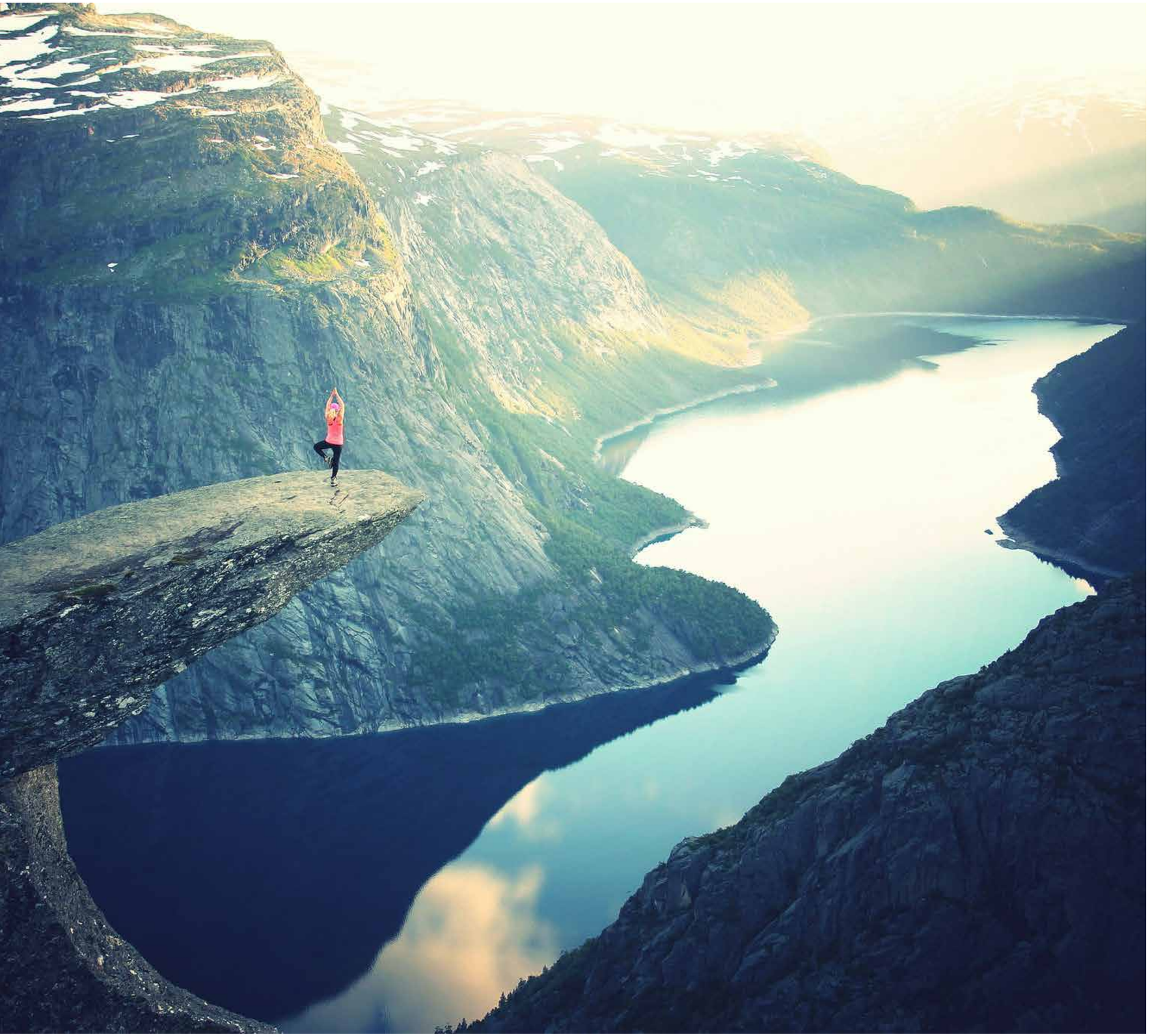

Frihet

På kommande sidor hittar du ett stort urval av våra husmodeller. Om du inte hittar någon som passar, titta in på hemsidan för ytterligare modeller och inspiration. Tack vare hantverkskunnande, att vi bygger våra hus för hand och har lång erfarenhet av att göra detta, så kan vi anpassa samtliga modeller efter dina önskemål och behov.

Frihet för oss innebär att du kan påverka modellen du väljer och göra en mängd olika val och justeringar. Allt från att flytta ett fönster till att omvandla en del av huset till en uthyrningslägenhet. Vi erbjuder stor flexibilitet, vilket betyder stor frihet för dig. Tillsammans skapar vi ditt drömhus, precis som du vill ha det.

Arlanda

En modern husmodell med stora fönsterytor och högt i tak som tillsammans med den öppna planlösningen skapar ljusa och sociala ytor med spännande vinklar. Modellen erbjuder hela fyra sovrum som delats upp i en del med masterbedroom med eget badrum och gott om förvaring samt en avskild "barndel" med eget allrum.

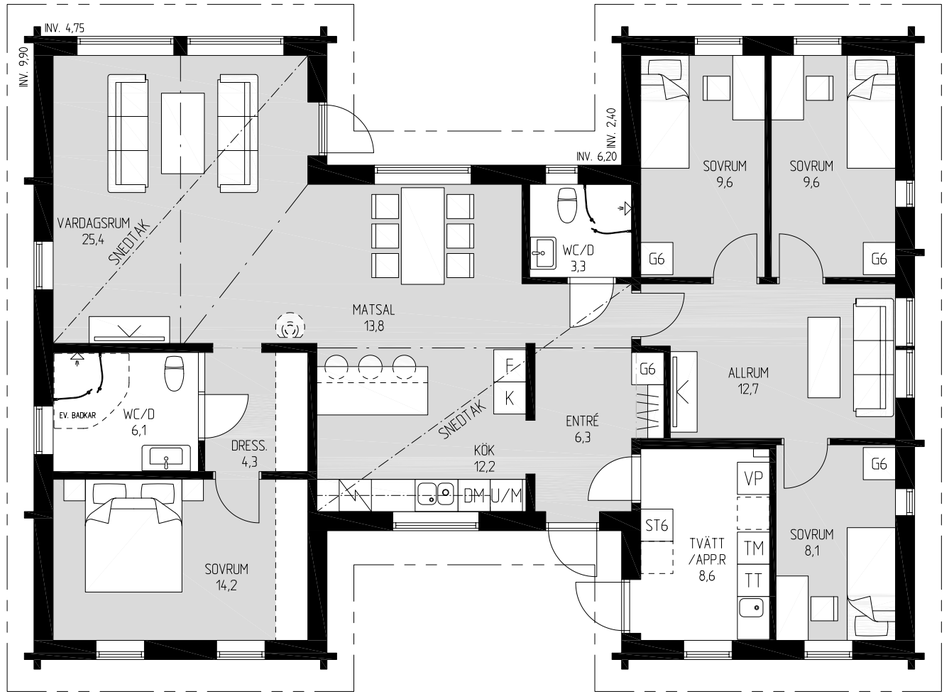

Fakta
Hustyp: 1-planshus
Antal rum: 6 rok (4 st sovrum)
Golvyta: 141 m²
Byggnadsarea: 164 m²

Sadeln

Sadeln är en av våra nyare modeller och är ett klassiskt timmerhus med moderna attribut. Ett rymligt enplanshus med full takhöjd och stort fönsterparti i allrummet. Den populära öppna planlösningen mellan kök och allrum ger möjlighet till gemenskap. Sadeln har fyra sovrum, ett mindre badrum med dusch samt ett större som rymmer en bastu.

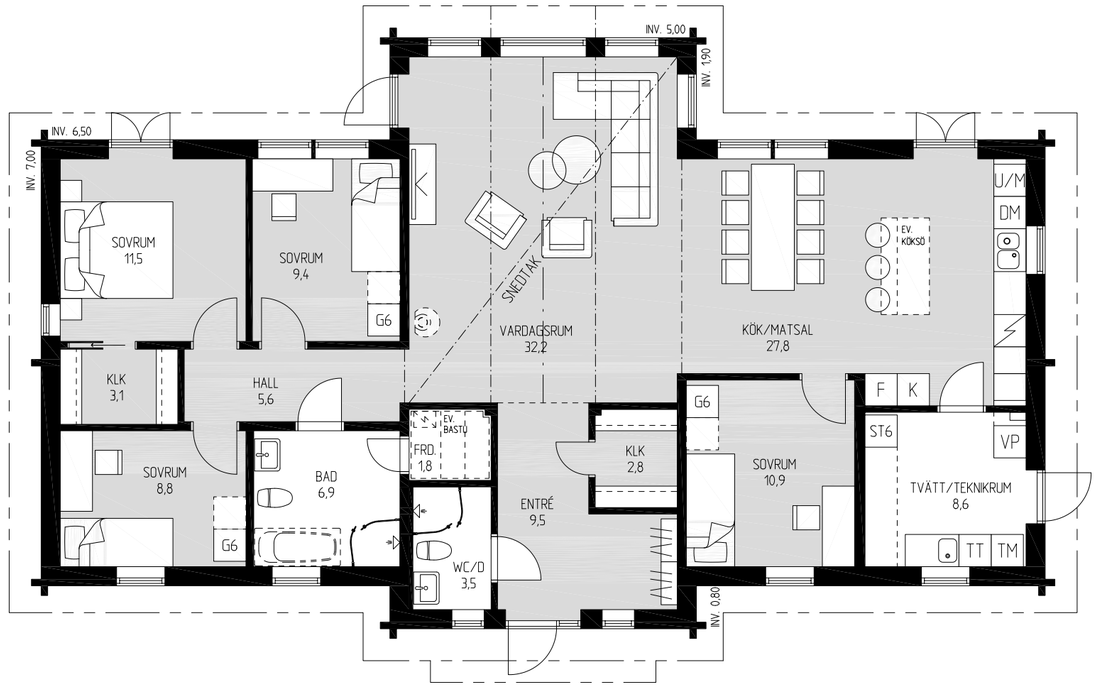

Fakta
Hustyp: 1-planshus
Antal rum: 5 rok (4 st sovrum)
Golvyta: 150 m²
Byggnadsarea: 175 m²

Dellen

Ett traditionellt enplanshus som under åren har blivit mångas favorit. Tack vare öppen planlösning och full takhöjd får du tillgång till alla viktiga funktioner på liten yta utan att förlora rymd och ljus. Stora fönsterpartier skapar en länk mellan inne och naturen utanför.

Den öppna ytan mellan kök och vardagsrum skapar värme och trivsel.

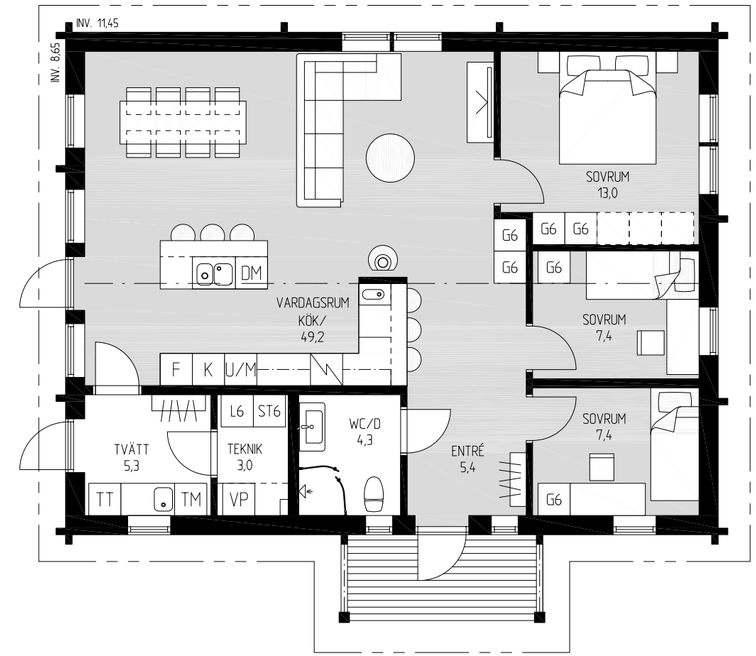

Fakta
Hustyp: 1-planshus
Antal rum: 4 rok (3 st sovrum)
Golvyta: 99 m²
Byggnadsarea: 120 m²

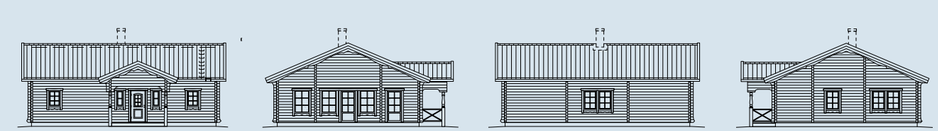

Lönn

Ett modernt vinkelhus med stor personlighet och attityd. Den öppna planlösningen mellan kök och vardagsrum passar alla som vill ha en stor yta att umgås på och som gillar en modern stil och planlösning. Här är full takhöjd och ett stort fönsterparti, som tillsammans bidrar till ljus och härlig rymd.

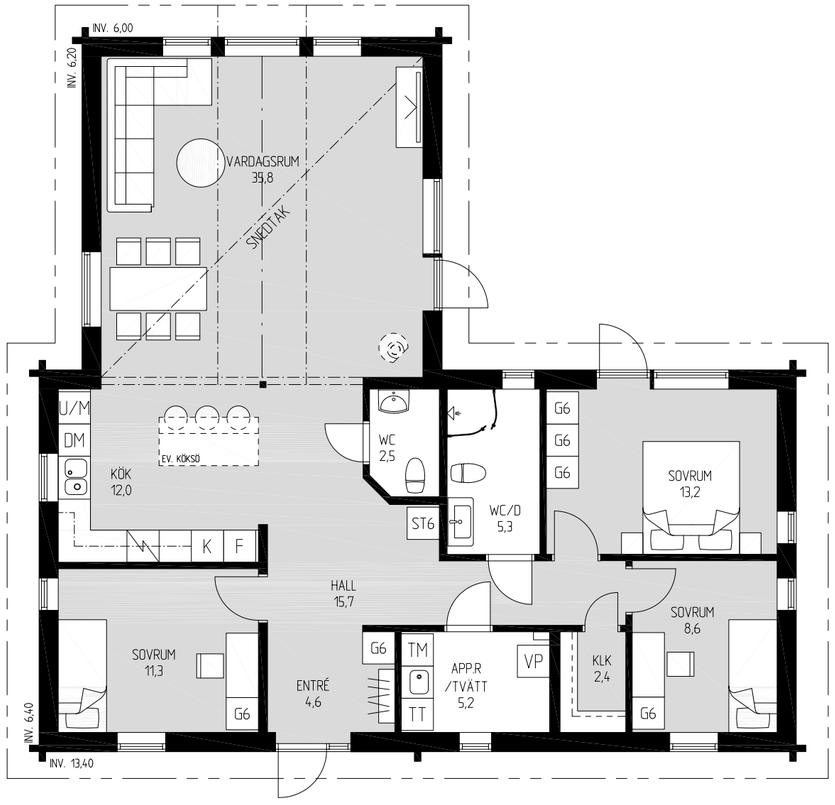

Fakta

Hustyp: 1-planhus
Antal rum: 4 rok (3 st sovrum)
Golvyta: 123 m²
Byggnadsarea: 142 m²

Ett funkishus, med samma robusta känsla som ett timmerhus

Asp

Stilren och funktionell är ord som kännetecknar vår husmodell Asp. Ett funkishus med timmerpanel är en spännande kombination där moderna linjer möter tidlösa material. Här är gemenskapen central. Det stora allrummet, med generös öppning till köket, länkar samman alla rummen. Modellen har tre sovrum i fil. Loftet ger möjlighet till ett extra allrum, en mysig spelhörna, bibliotek eller kanske en extra sovplats? Kontoret/gästrummet kan lätt göras om till ett till WC/D och förrådet intill badrummet kan göras om till bastu, om så önskas.

Fakta

Hustyp: 1-planshus med loft
Antal rum: 5 rok (3 st sovrum, med möjlighet till 5 st)
Golvyta: 132 m² (plan 1: 120m², loft: 12 m²)
Byggnadsarea: 147 m²

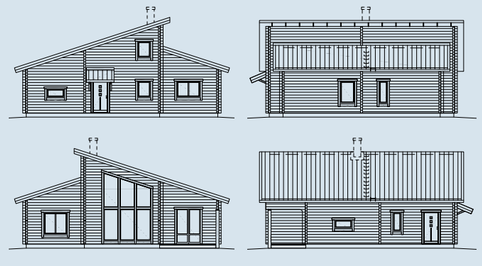

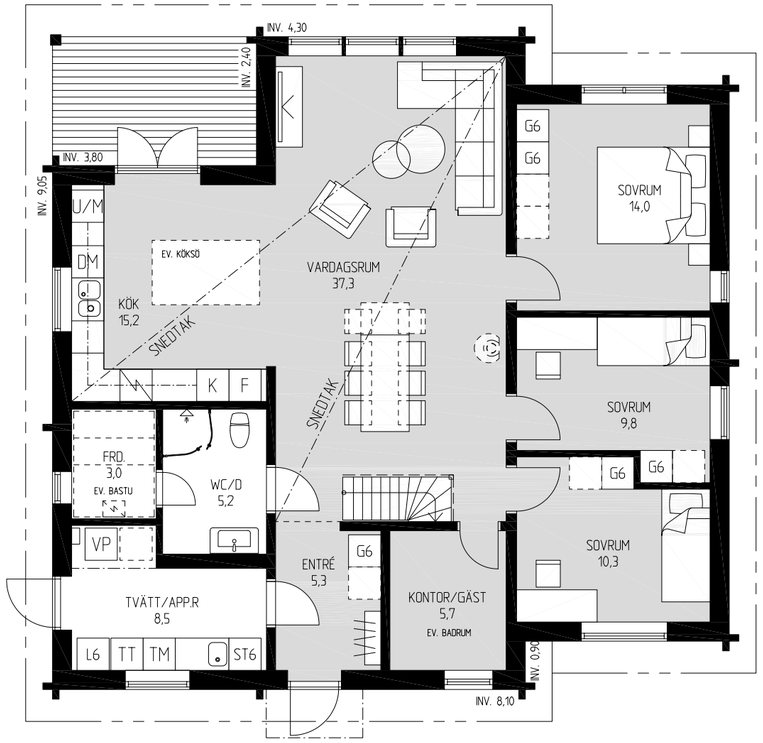

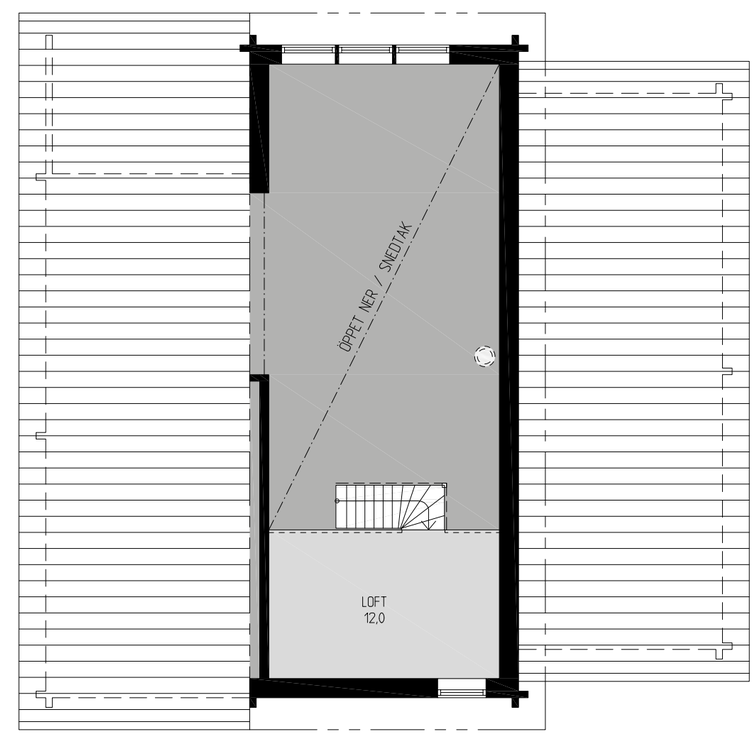

Alstern+

Alsterns klassiska timmerhuscharm har lockat många genom åren och husmodellen är vår största i kategorin, med ett väl tilltaget loft. Med hela fyra rymliga sovrum och stora gemensamhetsutrymmen lockar det den stora familjen, eller släkten som vill umgås tillsammans på semestern. Stora fönsterareor och högt i tak skapar öppna, ljusa ytor att trivas på.

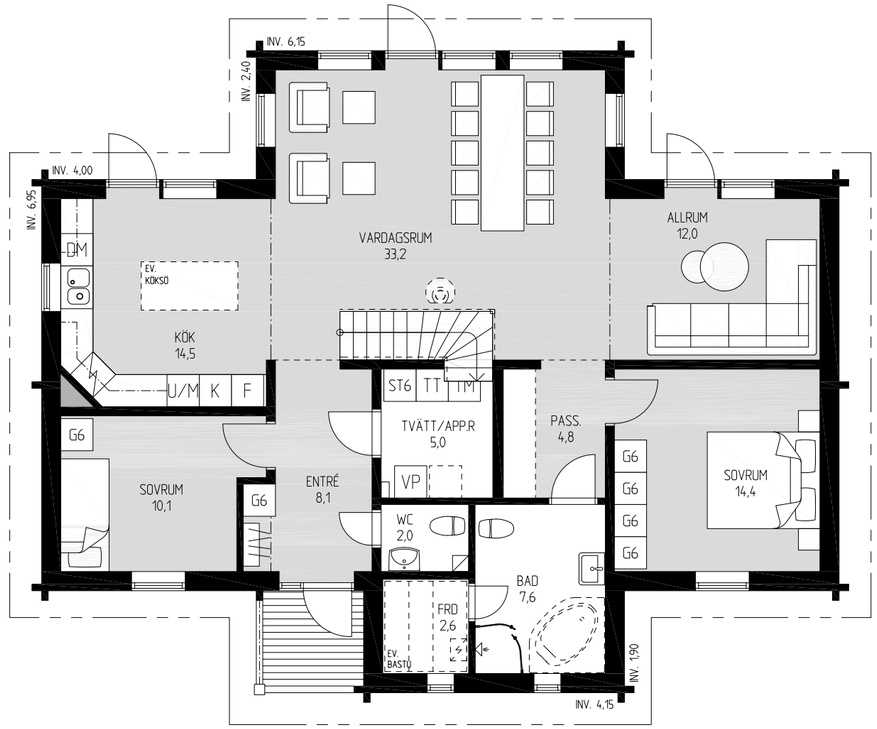

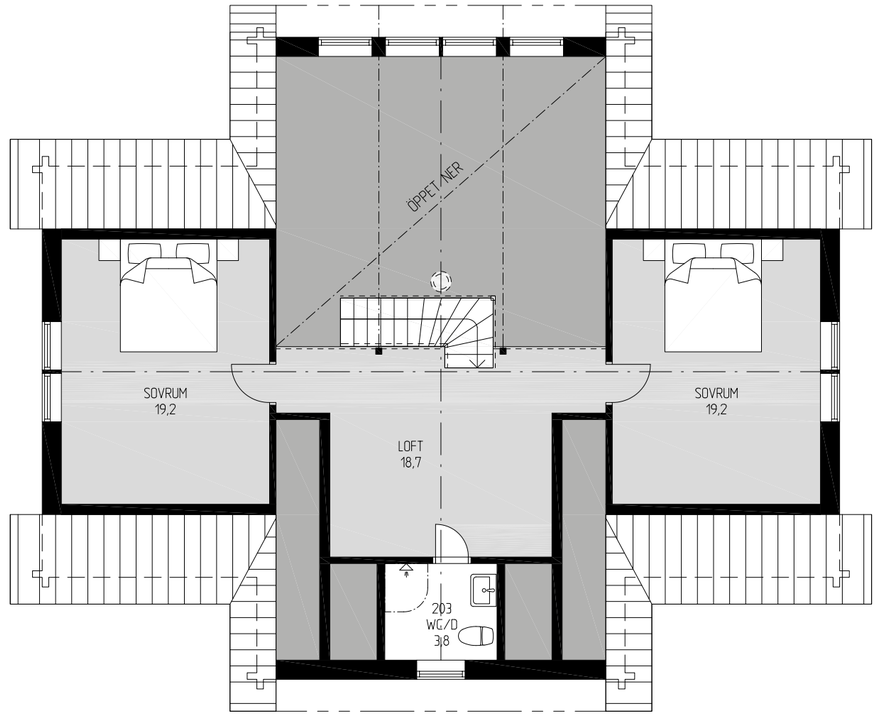

Fakta

Hustyp: 1-planshus med loft
Antal rum: 5 rok (4 st sovrum)
Golvyta: 187 m² (plan 1: 121 m², loft: 66 m²)
Byggnadsarea: 143 m²

Rättviken

Drömmer du om ett hus med gammaldags charm? Rättviken är ett genuint sekelskifteshus med glasveranda och vackra pardörrar. Planlösningen är klassisk, med sovrum på övre plan och gemensamhetsytor på nedre. En traditionell timmervilla med moderna attribut. Rättviken är dåtid och nutid i skön förening.

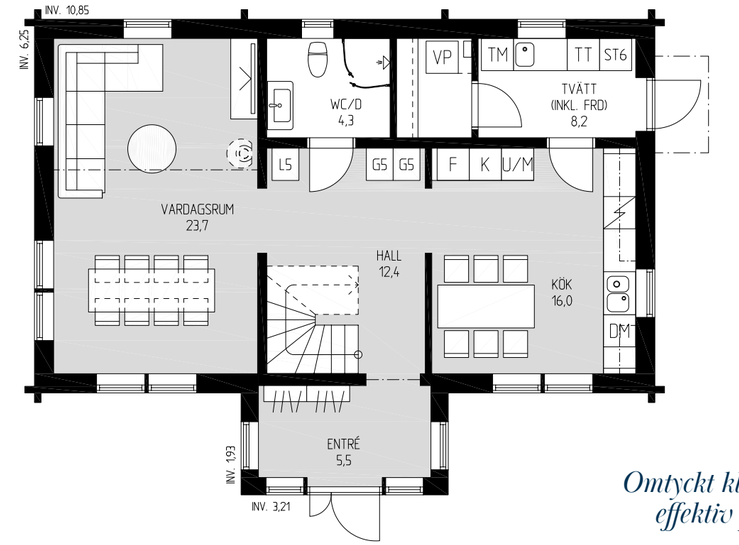

Omtyckt klassiker med effektiv planlösning

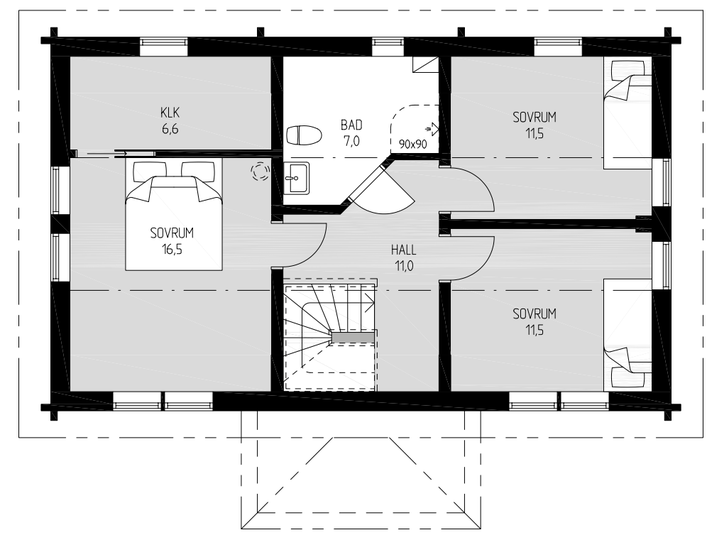

Fakta
Hustyp: 1,5-planshus
Antal rum: 5 rok (3 st sovrum)
Golvyta: 138 m² (plan 1: 74 m², plan 2: 64 m²)
Byggnadsarea: 88 m²

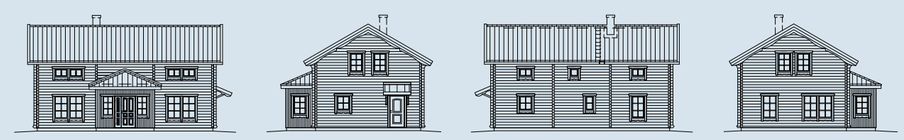

Storsjön

Storsjön är ett robust och modernt timmerhus. Det är väl tilltaget med fyra sovrum och har stora gemensamhetsytor på både övre- och nedre plan. Vardagsrummet på övre plan har full takhöjd och fantastik utsikt genom de stora fönstren. Stilen passar fint in i fjällmiljö, men med sitt moderna uttryck passar modellen lika bra i stadsnära lägen.

Fakta
Hustyp: Sluttningshus
Antal rum: 6 rok (4 st sovrum)
Golvyta: 166 m² (sluttningsplan: 83 m², plan 1: 83 m²)
Byggnadsarea: 117 m²

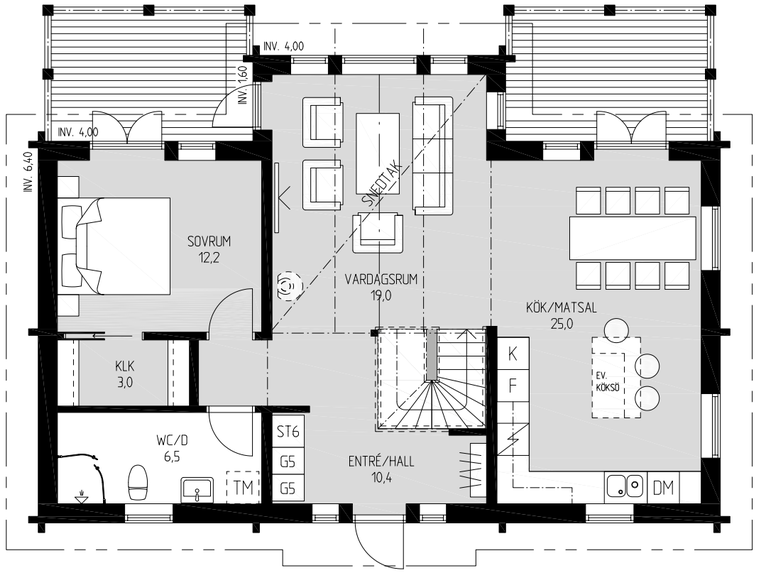

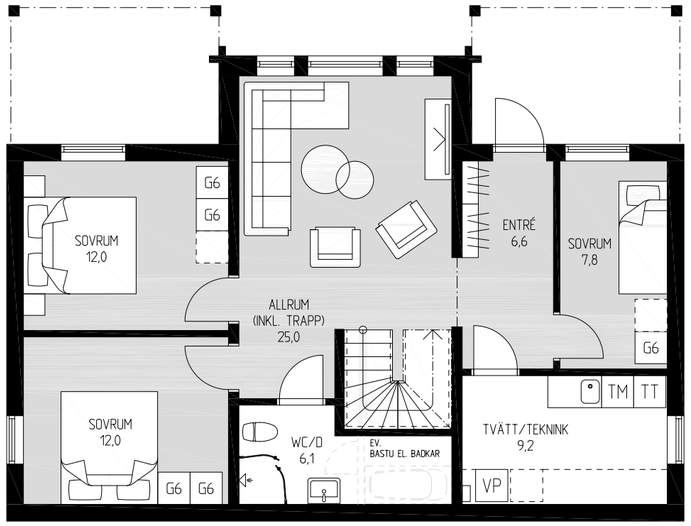

Hållö

En spännande och exklusiv villa med fokus på kvalitet och stora rum. Stilen är lyxig och modern. Den rymliga känslan upplevs redan i hallen, som har full takhöjd. På nedervåningen ligger kontor, vardagsrum och matrum i fil, alla med stora fönsterdörrar mot gården. Köket är väl tilltaget med både köksö och skafferi. På övervåningen finns ett allrum och fyra sovrum, varav ett med stor walk in closet som leder till det egna badrummet. Dessutom finns här ett större badrum med bastu.

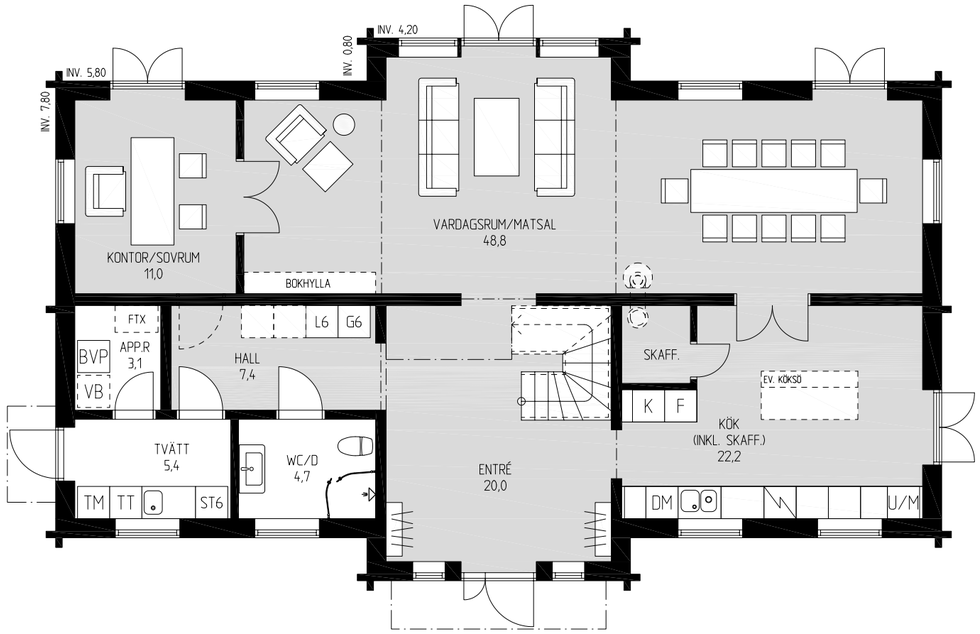

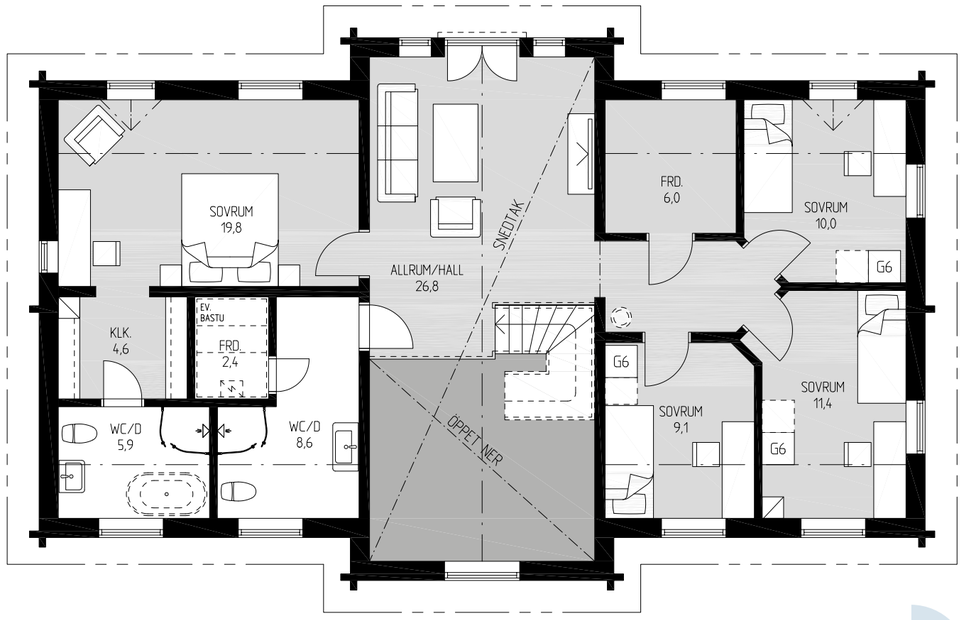

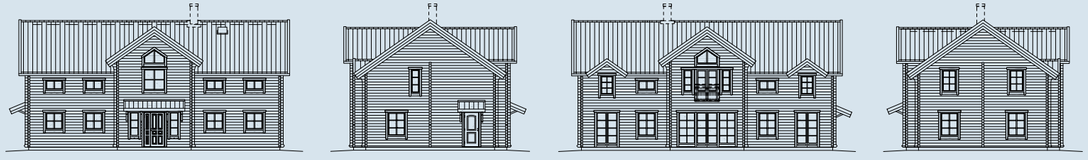

Viken

Ett modernt timmerhus med inbjudande planlösning för dig som vill ha stora, öppna sociala ytor. På nedre plan möts du av en rymlig hall med många förvaringslösningar. Ett stort välkomnande kök som tillsammans med matrummet och vardagsrummet i fil skapar förutsättningar för sociala sammankomster. Många stora ljusinsläpp ger ljus och kontakt med naturen utanför. På övre plan ryms den mer privata delen med tre sovrum och stort allrum. Snedtak och öppet till nock ger rymd åt övervåningen. En del av klädkammaren kan delas av och ge plats åt en bastu om så önskas.

Fakta

Hustyp: 2-planshus
Antal rum: 6 rok (3 st sovrum, med möjlighet till 4 st)
Golvyta: 167 m² (plan 1: 90 m², plan 2: 77 m²)
Byggnadsarea: 105 m²

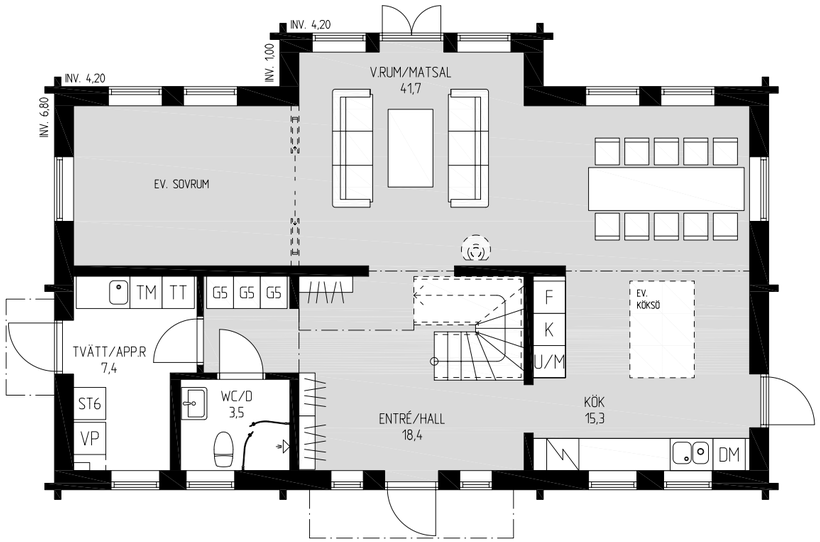

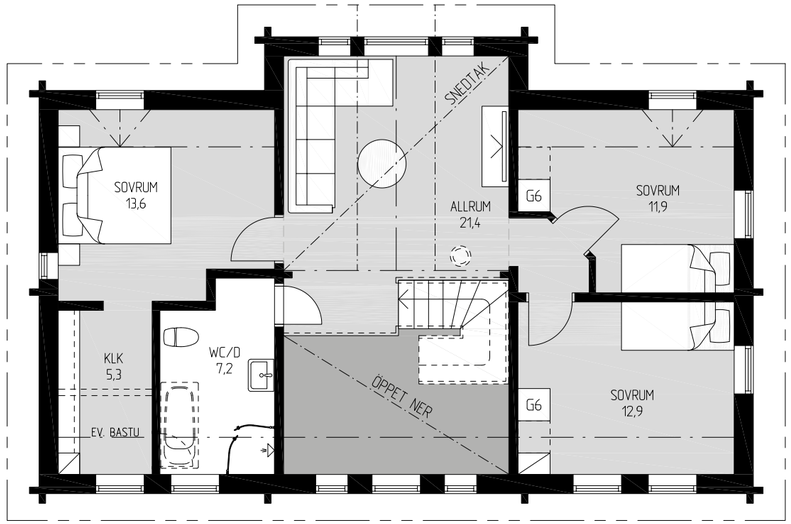

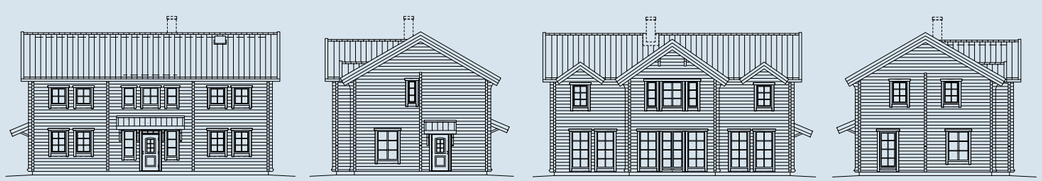

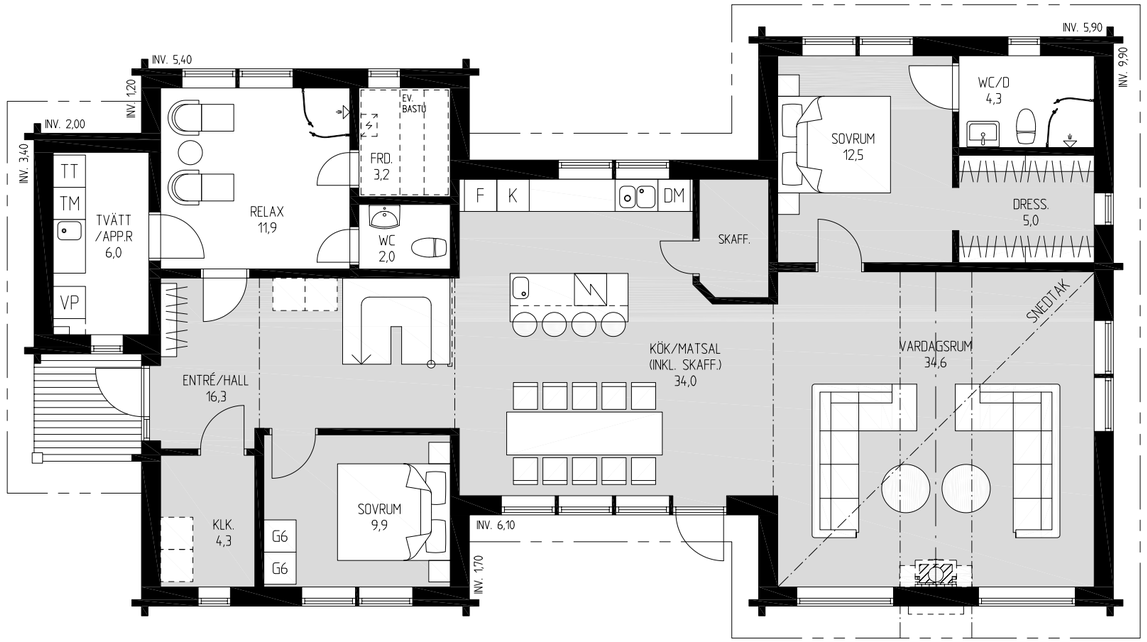

Silvergran

Ett rymligt och välplanerat timmehus med två sammanbyggda huskroppar. Det påminner om äldre gårdar där hus byggts ihop efterhand, när behovet av mer yta har ökat. Här finns inte mindre än fem sovrum, varav ett som är avskilt med walk in closet och egen WC/Dusch. Öppen planlösning med vardagsrum/kök med stora fönsterpartier, (braskamin) och högt i tak samt en lyxig relaxavdelning med bastu.

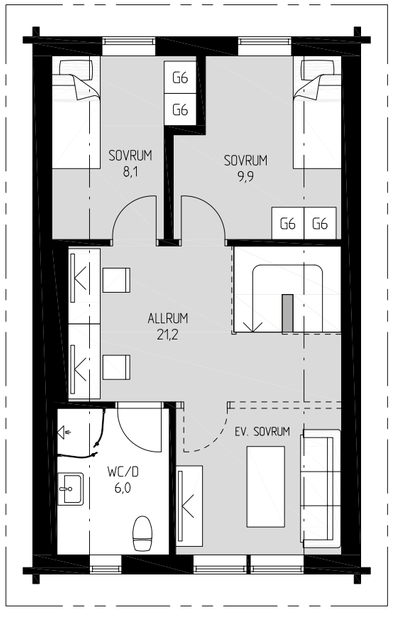

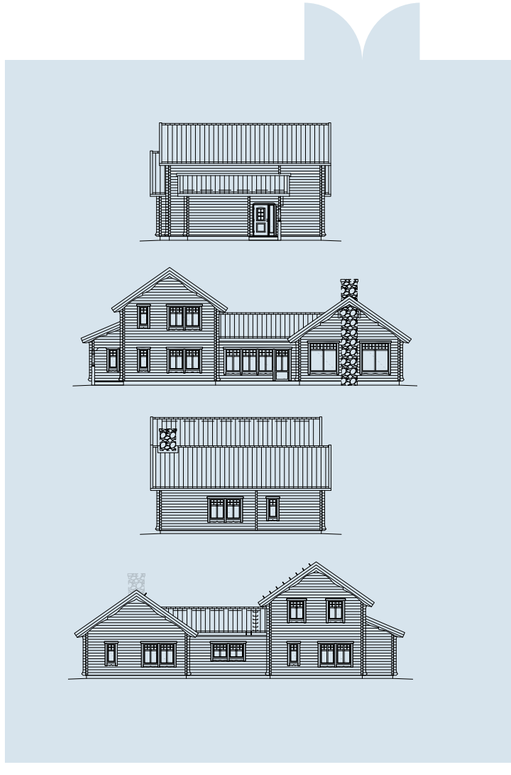

Fakta

Hustyp: 2-planshus
Antal rum: 6 rok (4 st sovrum, med möjlighet till 5 st)
Golvyta: 201 m² (plan 1: 151 m², plan 2: 50 m²)
Byggnadsarea: 180 m²

Tallen

Letar du efter ett lite mindre fritidshus är Tallen perfekt. Det är välplanerat, har generösa fönsterpartier och öppen planlösning. Det gör att det både är praktiskt och upplevs större än vad det är. Modellen är inspirerad av klassiska timmerhus, men med en modern touch. Huset är perfekt för den mindre familjen och smälter fint in i de flesta miljöer.

Fakta
Hustyp: 1-planshus
Antal rum: 3 rok (2 st sovrum)
Golvyta: 60 m²
Byggnadsarea: 70 m²

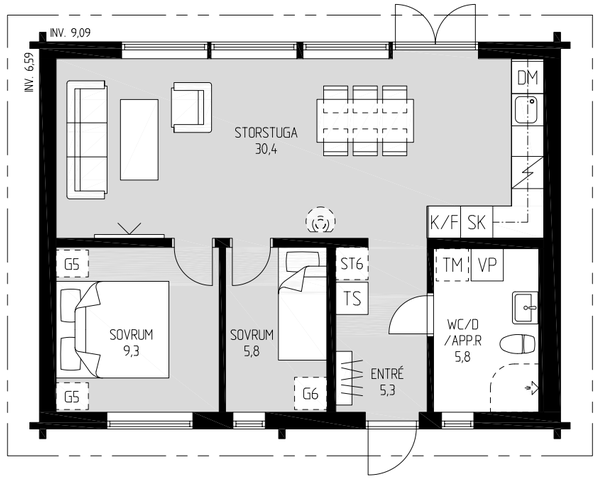

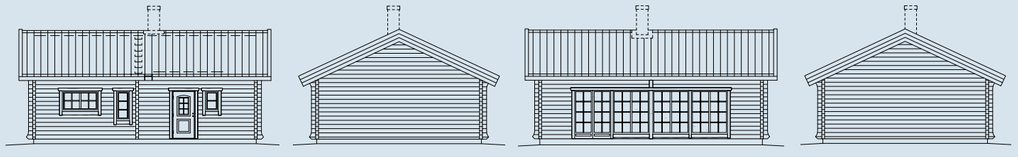

Tallen 77

Tallen 77 är Tallens storasyster. Förutom att det har ytterligare ett sovrum rymmer det även en relaxdel med bastu. Det är välplanerat, har generösa fönsterpartier och öppen planlösning. Det gör att det både är praktiskt och upplevs större än vad det är. Modellen är inspirerad av klassiska timmerhus, men med en modern touch.

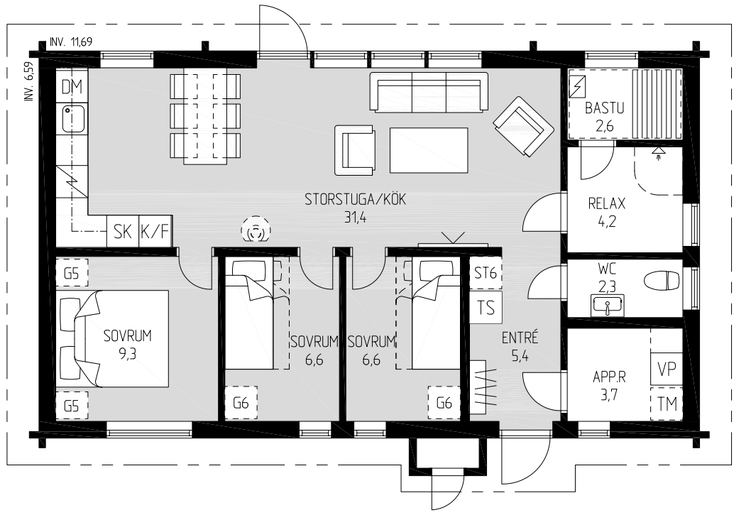

Fakta

Hustyp: 1-planshus
Antal rum: 4 rok (3 st sovrum)
Golvyta: 77 m²
Byggnadsarea: 89 m²

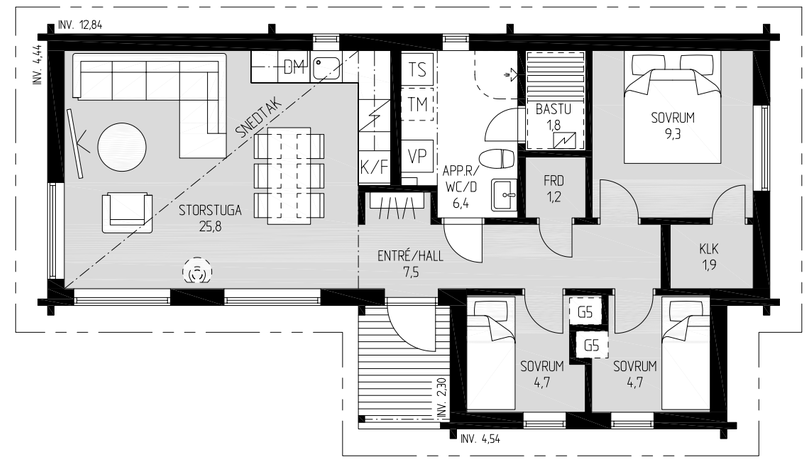

Pilgrimsfalk

Pilgrimsfalk är en generös och inbjudande modell med funkiskänsla som kombinerar det moderna i form av planlösning, takkonstruktion och generösa glaspartier med tidlösheten hos timmerpanelen. En storstuga med öppen planlösning och fönsterpartier från golv till tak skapar rymd. Den mer privata sovdelen med tre sovrum avskiljs från gemensamhetsytorna genom det kombinerade WC/D/Apparatrummet. Den lilla ytan till trots ryms både bastu och goda förvaringsmöjligheter.

Fakta

Hustyp: 1-planshus
Antal rum: 4 rok (3 st sovrum)
Golvyta: 67 m²
Byggnadsarea: 84 m²

Svart & modernt, eller grått & väderbitet?

En svart fasadfärg ger ett modernt uttryck. Använder du istället en järnvitriolfärg, kan du få timret att gråna och får då ett uttryck som annars bara väder och vind kan ge upphov till.

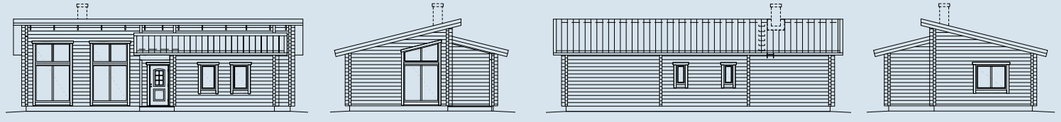

Pil

Pil är vårat mest sålda fritidshus genom tiderna. Med sin enkla, klassiska utformning och lilla byggnadsarea passar det på de flesta fritidshustomter. Öppen storstuga med rymd tack vare stora ljusinsläpp och snedtak. Trots sin lilla yta ryms tre sovrum, kombinerad wc/d och bastu.

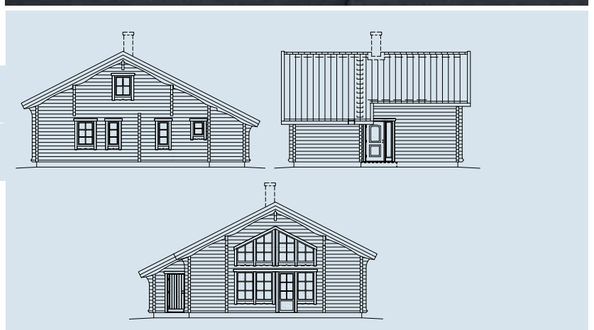

Fakta

Hustyp: 1-planshus med loft
Antal rum: 5 rok (3 st sovrum)
Golvyta: 87 m² (plan 1: 70 m², loft: 17 m²)
Byggnadsarea: 82 m²

Vårt mest sålda fritidshus med ännu mer ljus.

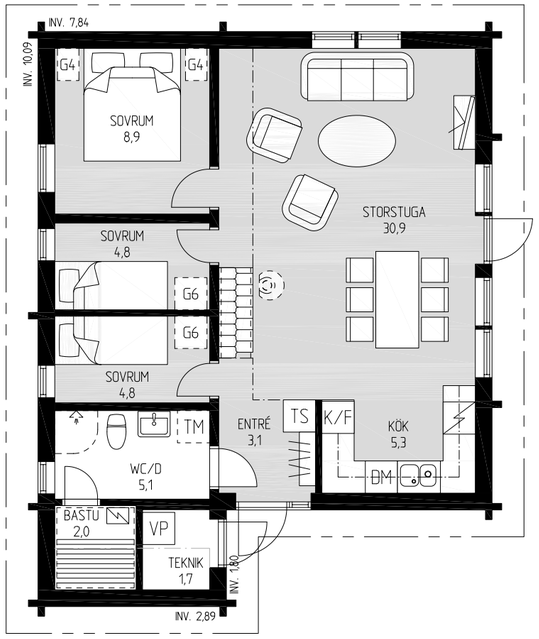

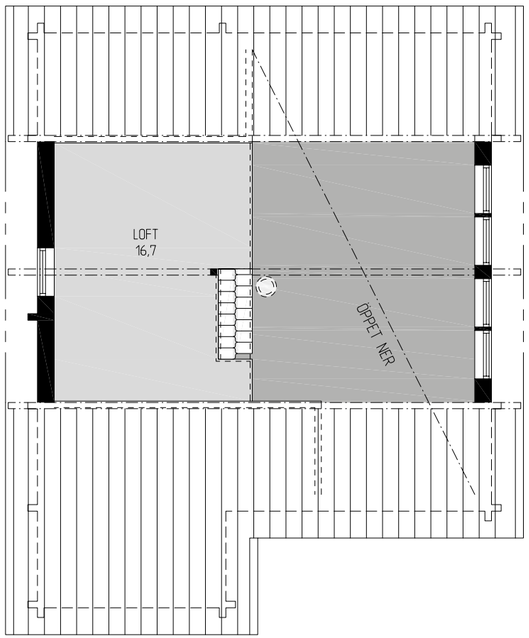

Klövsjö

Klövsjö är Härjedalens något mindre lillasyster. Trots sin storlek får det plats många. Storstugan/köket känns rymligt tack vare stora fönsterpartier, högt i tak och länken till loftet. I denna lilla pärla ryms två sovrum och möjlighet att avskilja ett till på loftet för extra bäddar. Kombinerat apparatrum och dusch/WC och självklart en bastu.

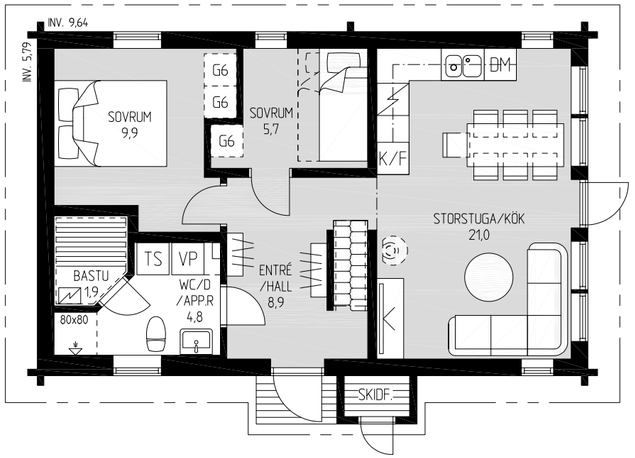

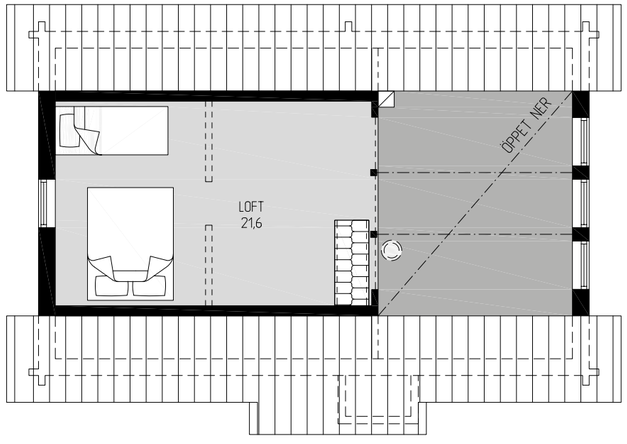

Fakta

Hustyp: 1-planshus med loft
Antal rum: 4 rok (3 st sovrum)
Golvyta: 78 m² (plan 1: 56 m², loft: 22 m²)
Byggnadsarea: 69 m²

Härjedalen

Ett litet men ändå rymligt fritidshus med riktigt smart planlösning tack vare en loftdel. Här finns kök och storstuga med stora fönsterpartier och full takhöjd. Den privata delen rymmer tre sovrum och badrum med bastu. Loftdelen rymmer både ett större sovrum, ett litet allrum och förråd. Tack vare sin smidiga storlek och enkla form, passar huset i princip varsomhelst.

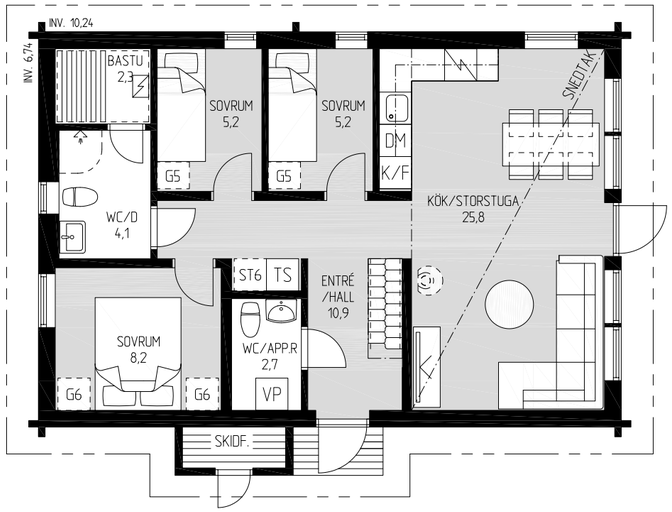

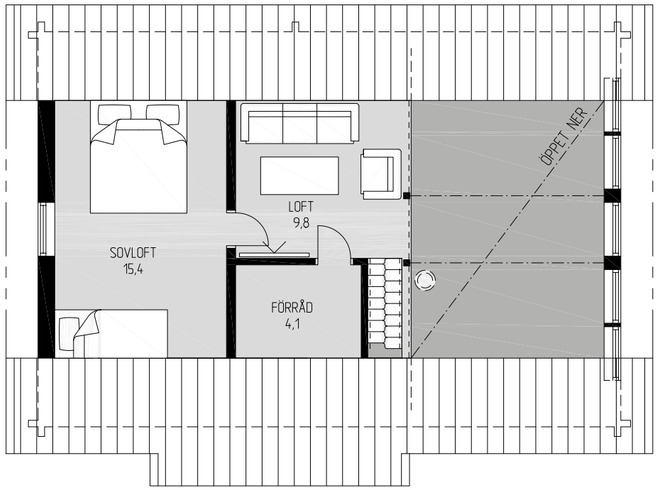

Fakta

Hustyp: 1-planshus med loft
Antal rum: 5 rok (4 st sovrum)
Golvyta: 99 m² (plan 1: 69 m², loft: 30 m²)
Byggnadsarea: 83 m²

Fjällbjörken

En vacker och tidlös husmodell som smälter in fint i till exempel fjällmiljö. Husets yta är fördelad på ett mycket effektivt sätt, vilket gör att man kan få plats med hela fyra sovrum och många bäddar. Den trevliga och generösa storstugan med sina många fönster och fulla takhöjd, binder ihop de båda våningsplanen och ger kontakt med naturen utanför. Många spännande vinklar ger huset karaktär.

Fakta

Hustyp: 1-planshus med loft
Antal rum: 6 rok (4 st sovrum)
Golvyta: 104 m² (plan 1: 71 m², loft: 33 m²)
Byggnadsarea: 85 m²

Ljus och rymd i effektiv planlösning

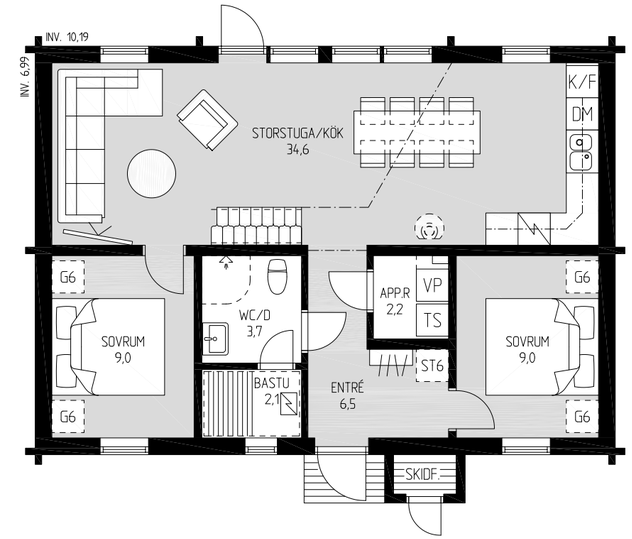

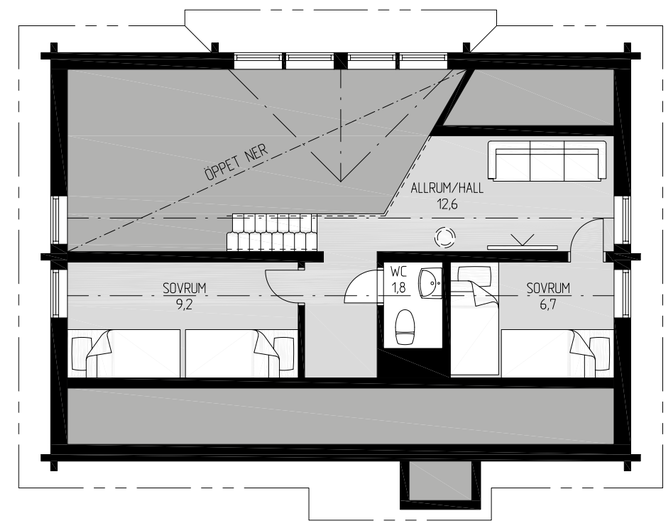

Lind+

Lind+ är ett av våra mest populära fritidshus. Det är ett litet med ändå väldigt rymligt hus som har fina gemensamhetsytor med härligt ljusinsläpp genom de stora fönstren. Ryggåstaket i storstugan ger känslan av att huset är större än det är i verkligheten. Tre sovrum samt möjlighet till bäddar på loftet gör att huset passar både den lilla och större familjen. Förrådet kan med lätthet göras om till en extra toalett. En riktig pärla för sjö och fjäll!

Fakta

Hustyp: 1-planshus med loft
Antal rum: 5 rok (3 st sovrum)
Golvyta: 101 m² (plan 1: 88 m², loft: 13 m²)
Byggnadsarea: 105 m²

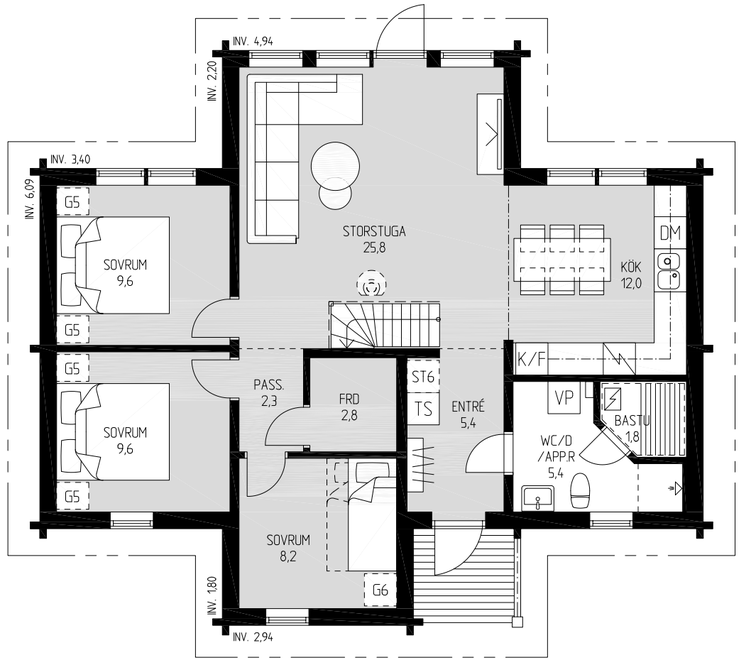

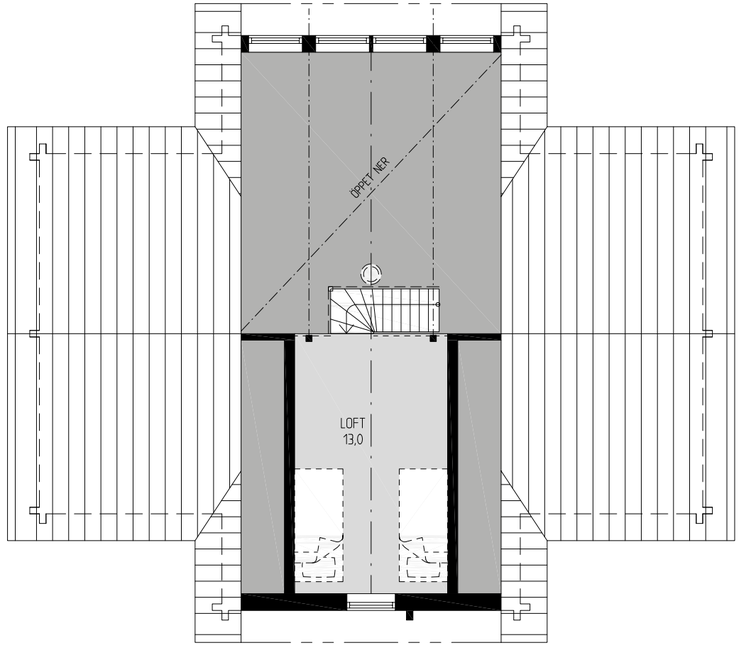

Fjällvråken

Fjällvråken är ett spännande hus med genomtänkt planlösning och mycket rymd på liten yta. Storstugan är separerad från övriga huset och sammanlänkas med de privata delarna genom den rymliga hallen. De stora fönsterpartierna och fönsterdörren öppnar upp till den takade altanen utanför och binder samman ute och inne. Fyra sovrum ger möjlighet till många bäddar för eget bruk eller för uthyrning.

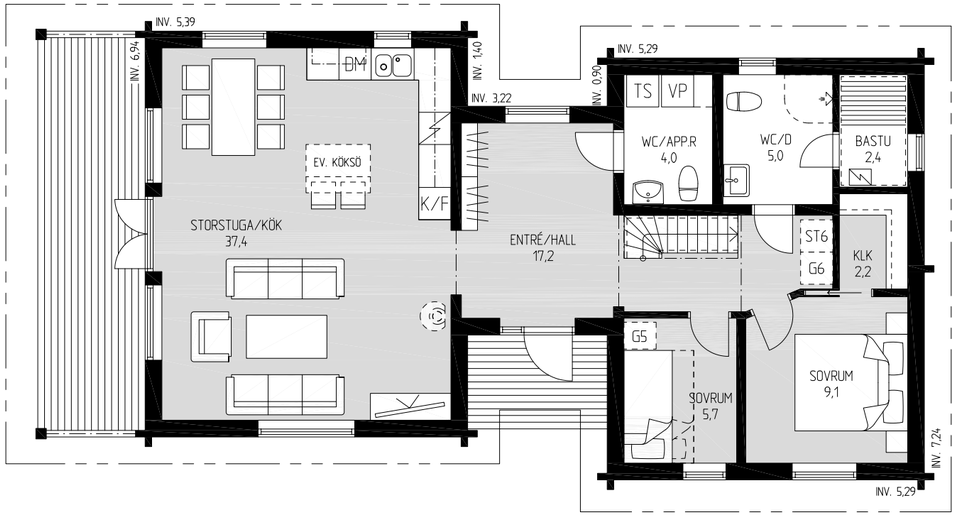

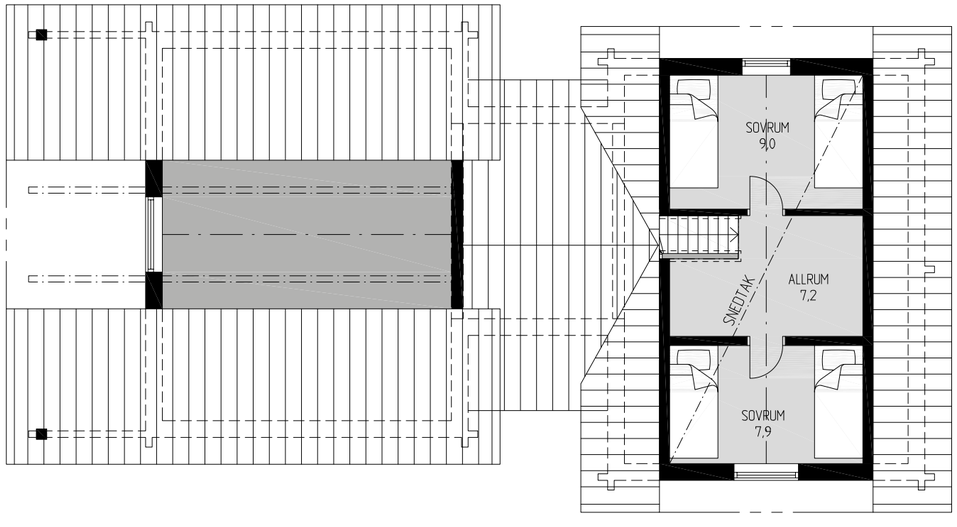

Fakta

Hustyp: 1-planshus med loft
Antal rum: 5 rok (4 st sovrum)
Golvyta: 112 m² (plan 1: 87 m², loft: 25 m²)
Byggnadsarea: 120 m²

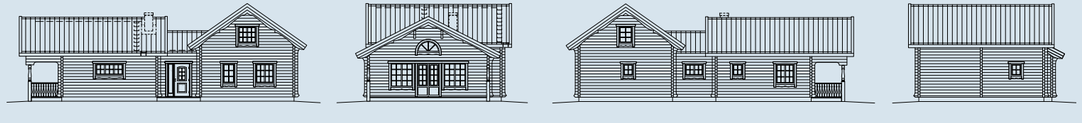

Hovde

Hovde är en av våra mest älskade husmodeller i fjällmiljö och har allt man kan önska för en lyxig och trivsam vistelse i fjällen. Den rymliga storstugan är sammanlänkad med köket och ger plats för många. Stora fönsterpartier skapar rymd. Väggen mellan storstuga och bibliotek kan öppnas upp, för ytterligare utrymme. Eller så kan biblioteket omvandlas till ett sovrum för fler bäddmöjligheter. Gott om plats att förvara och torka utomhuskläder finns i och med den stora tvättstugan som har en praktisk egen ingång. Stor relaxavdelning med bastu, möjlighet till snöbad och avkoppling gör Hovde till det ultimata fritidshuset. Fyra sovrum på övre plan sammanlänkas med bottenvåningen genom balkongen. Tillhörande eget badrum och bra förvaring finns också på övervåningen.

Fakta

Hustyp: 1,5-planshus
Antal rum: 7 rok (5 st sovrum)
Byggnadsarea: 120 m²

Golvyta: 165 m²
(plan 1: 102 m², plan 2: 63 m²)

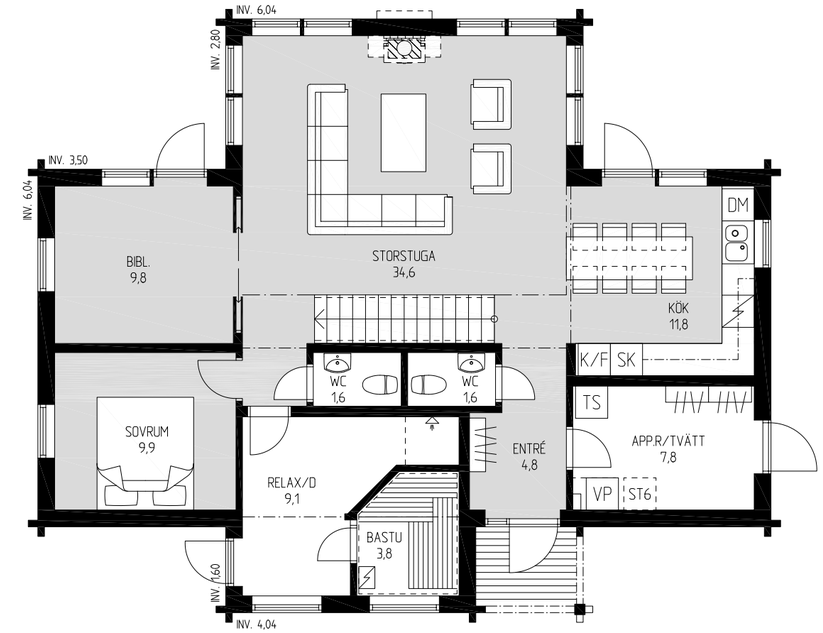

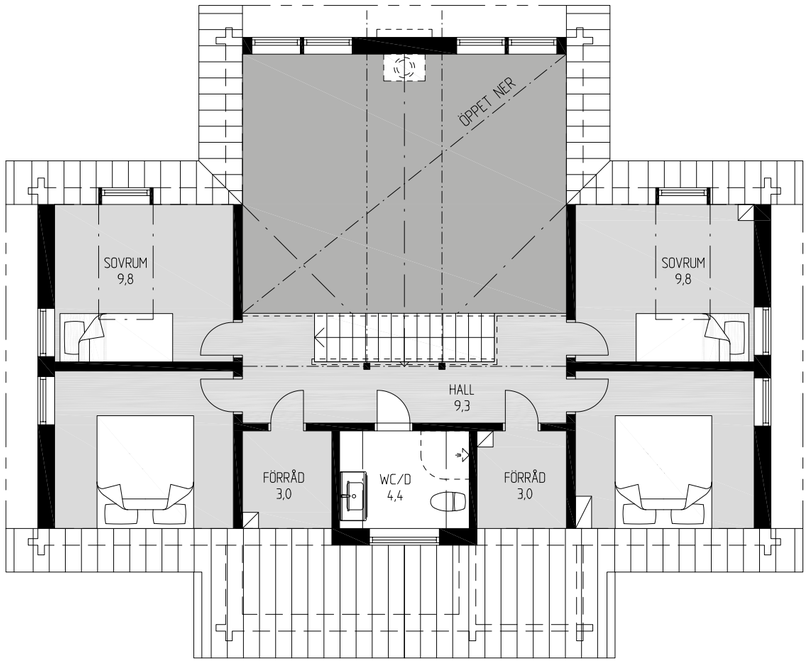

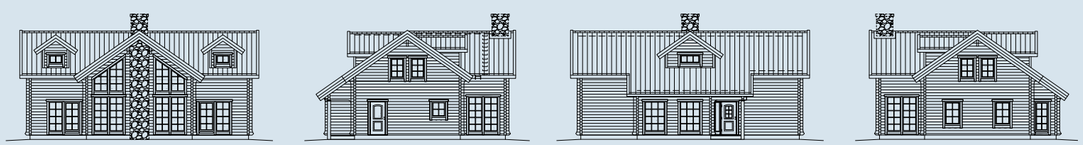

Syrén

Med inspiration från de gamla hälsinge- och dalagårdarna är Syrén ett klassiskt timmerhus med rötterna i den svenska traditionen. Huset har farstukvist med pardörrar och många fönster på traditionellt vis. Storstugans öppna planlösning ger utrymme för gemenskap och trivsel. Huset förenar genuin träkänsla med ett modernt och lättskött boende.

Fakta

Hustyp: 1,5-planshus
Antal rum: 4 rok (3 st sovrum)
Golvyta: 102 m² (plan 1: 61 m², plan 2: 41 m²)
Byggnadsarea: 72 m²

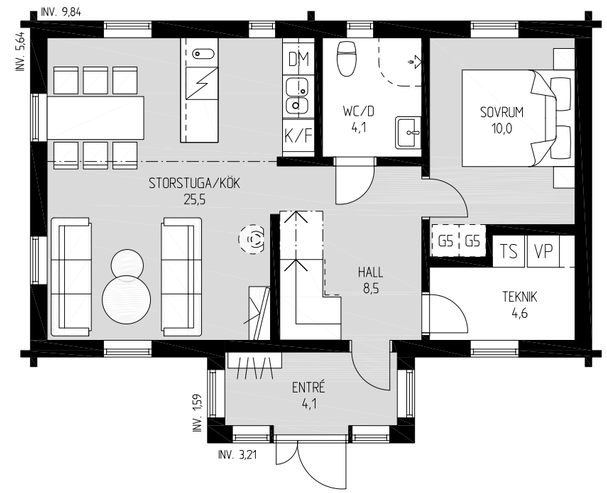

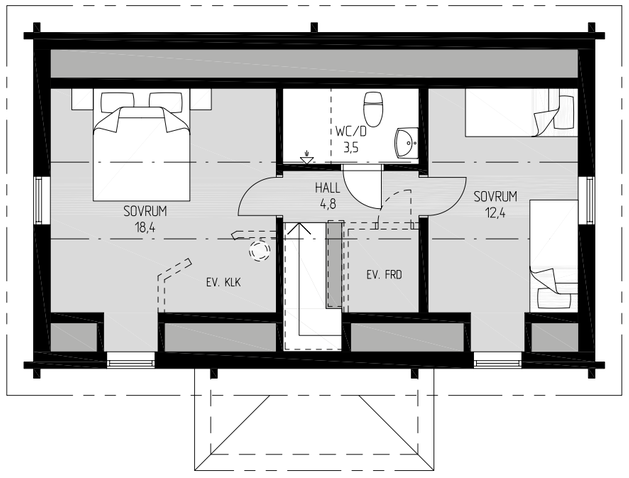

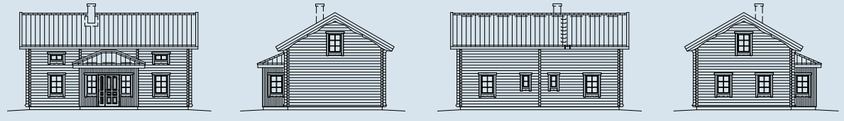

Hassel

Allt som du förväntar dig av en fjällstuga hittar du i vår parhusmodell Hassel. Höga fönsterpartier i kök/storstuga, som delvis har full takhöjd, ger en trivsam plats att umgås på. Efter dagens aktiviteter kan man krypa in i den värmande bastun eller koppla av framför braskaminen. Trots en totalyta på 97 m²/lägenhet, så får man känslan av huset är mycket större tack vare den genomtänkta planlösningen. Här finns plats för minst 6 bäddar.

Fakta

Hustyp: Parhus, 1,5-planshus
Antal rum: 5 rok/lgh (4 st sovrum/lgh)
Golvyta: 97 m²/lgh (plan 1: 61 m², plan 2: 36 m²)
Byggnadsarea: 149 m²

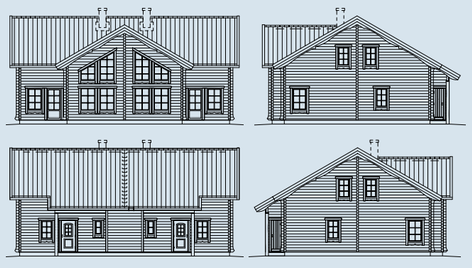

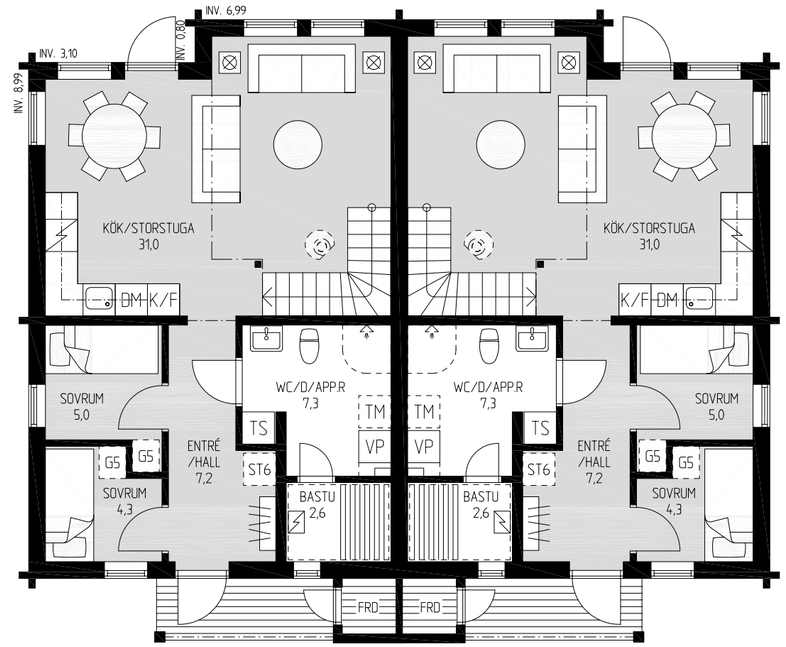

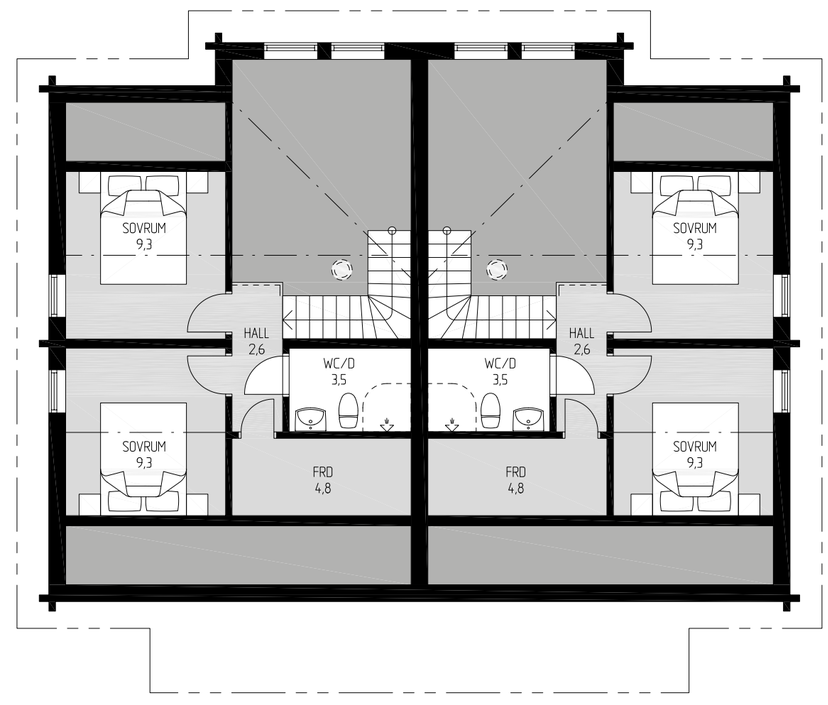

Lind+ *souterräng*

Vårt Lind+ i sluttningsvariant, generöst tilltaget med gott om plats för en stor familj eller gäster. På bottenplan finns förutom en praktisk skidentré också en relaxdel med bastu och ett stort allrum. På entréplan finns storstuga och kök i öppen planlösning och två balkonger, som skapar ett skyddande tak till uteplatserna under. De vackra panoramafönstren släpper in mängder av ljus och ger samtidigt en oöverträffad utsikt.

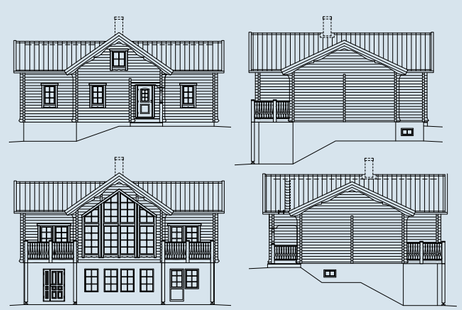

Fakta

Hustyp: Sluttningshus
Antal rum: 8 rok (5 st sovrum)
Golvyta: 183 m²
(sluttningsplan: 82 m², plan 1: 88 m², loft: 13 m²)
Byggnadsarea: 122 m²

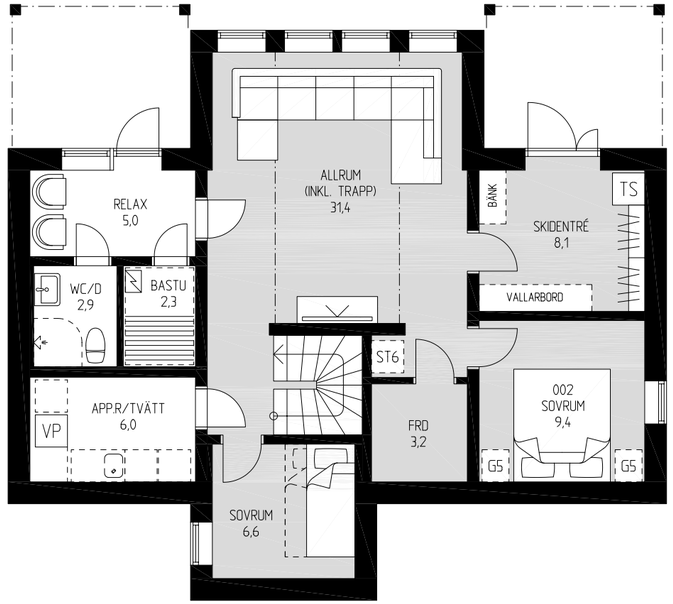

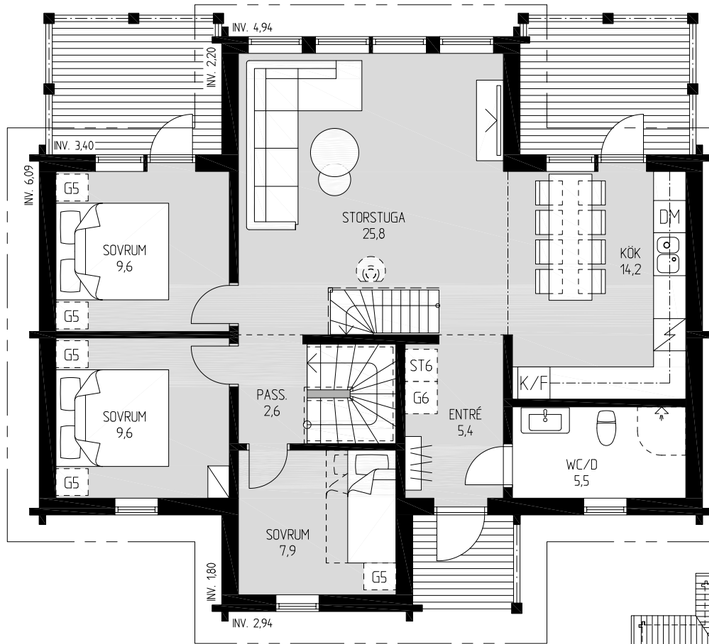

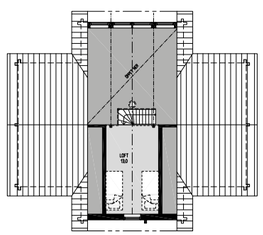

Planritning för loft (ej skalenlig).

Många av våra fritidshus är förberedda för att byggas med sluttningsvåning. Prata med en säljare om möjligheten.

Wikbacken 1

Högt upp på en bergssida i Åre hittar du fjällområdet Wikbacken. En plats som kännetecknas av fantastisk utsikt, natur och tradition i harmoni. Det är denna plats som inspirerat till våra husmodeller med samma namn. Wikbacken 1 är ett sluttningshus där vi lagt extra fokus på stora fönsterpartier, praktiska lösningar och mysiga gemenskapsutrymmen. Huset har anpassats för att ge dig det bästa av din fjällvistelse och går självklart att skräddarsy efter dina önskemål. Husmodellens storlek möjliggör att avskilja en del för uthyrning, generationsboende eller gemensamt ägande med släkt och vänner.

Fakta

Hustyp: Sluttningshus
Antal rum: 10 rok (8 st sovrum)
Golvyta: 238 m² (sluttningsplan: 118 m², plan 1: 120 m²)
Byggnadsarea: 165 m²

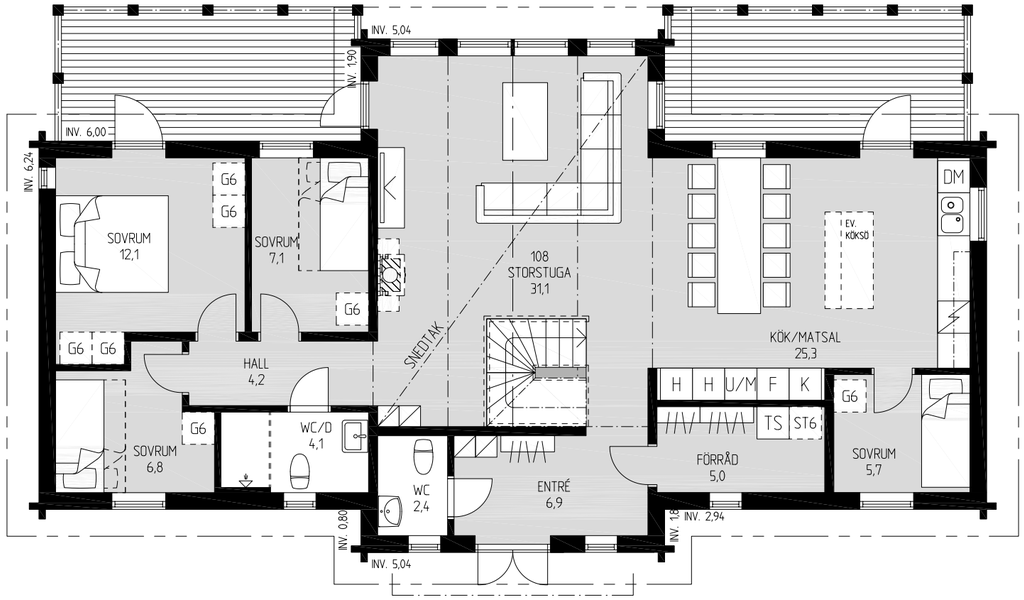

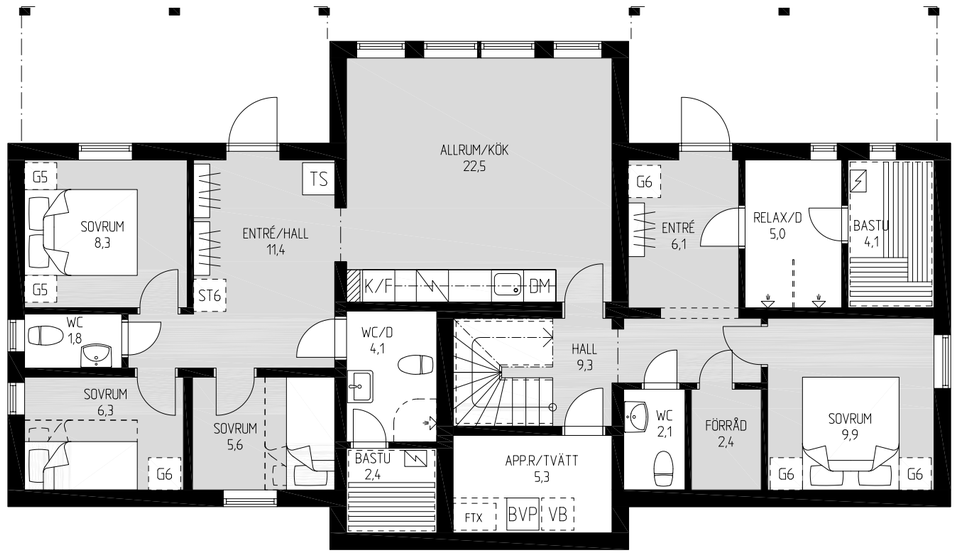

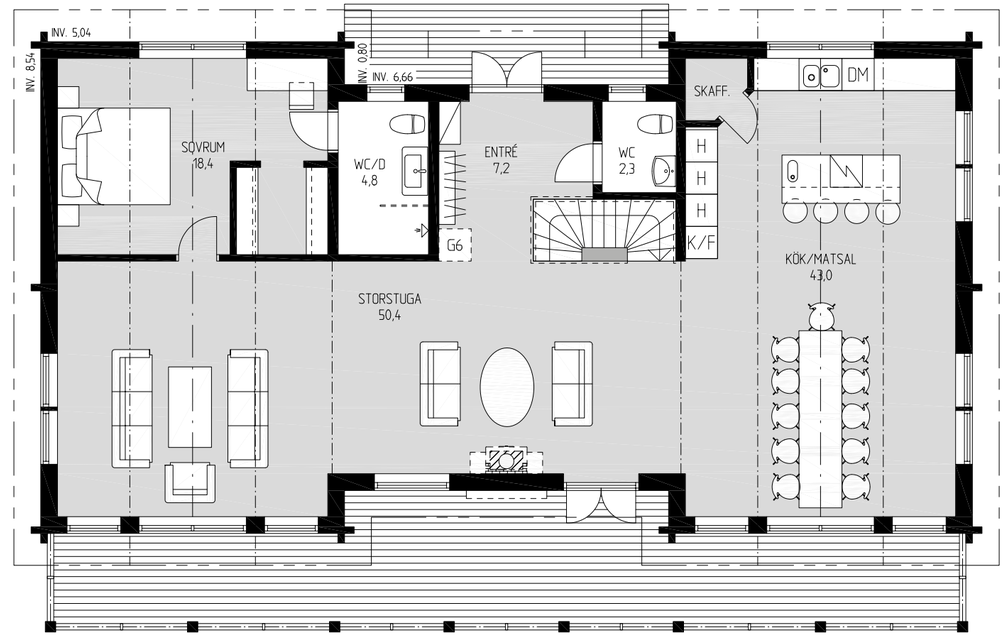

Wikbacken 2

Högt upp på en bergssida i Åre hittar du fjällområdet Wikbacken. En plats som kännetecknas av fantastisk utsikt, natur och tradition i harmoni. Det är denna plats som inspirerat våra husmodeller med samma namn. Wikbacken 2 är ett sluttningshus med öppen planlösning, högt i tak och stora fönsterpartier. Ett hus byggt för sociala umgängen med plats för många. En trappa ner finns både möjlighet för avskildhet i allrummet, plats att vila i något av de fyra av husets fem sovrum och gott om utrymme för att ställa ifrån sig skidor eller annan utrustning som kännetecknar en bra fjällvistelse. Här finns också stor relax och bastu med utsikt.

Fakta

Hustyp: Sluttningshus
Antal rum: 8 rok (5 st sovrum)
Golvyta: 262 m² (sluttningsplan: 130 m², plan 1: 132 m²)
Byggnadsarea: 186 m²

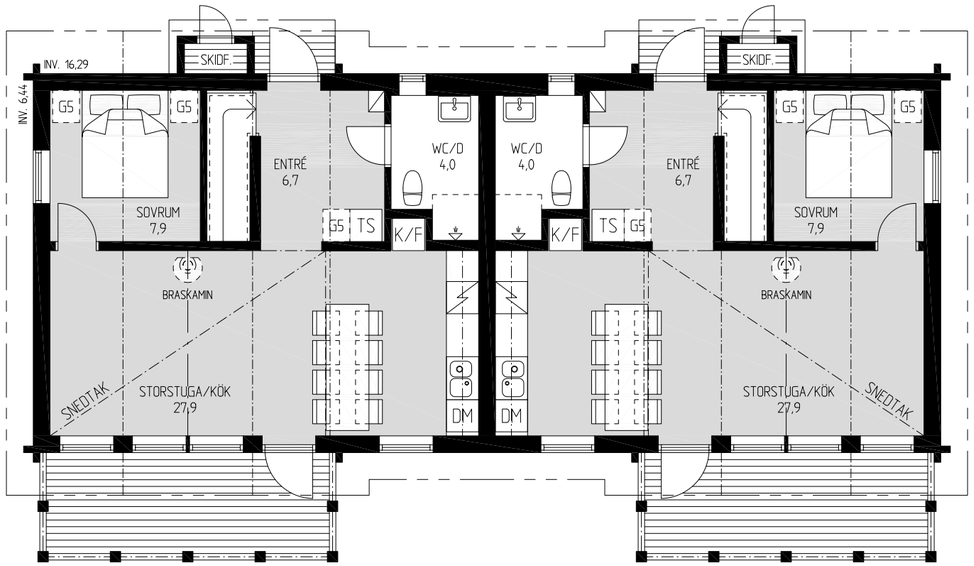

Vemdalen

Ett vackert parhus för en sluttande tomt. Det övre planet har öppen planlösning mellan storstugan och köket, fina fönsterpartier och högt i tak. En trappa ned finns tre av de fyra sovrummen, ett allrum och även en relaxavdelning med stor bastu.

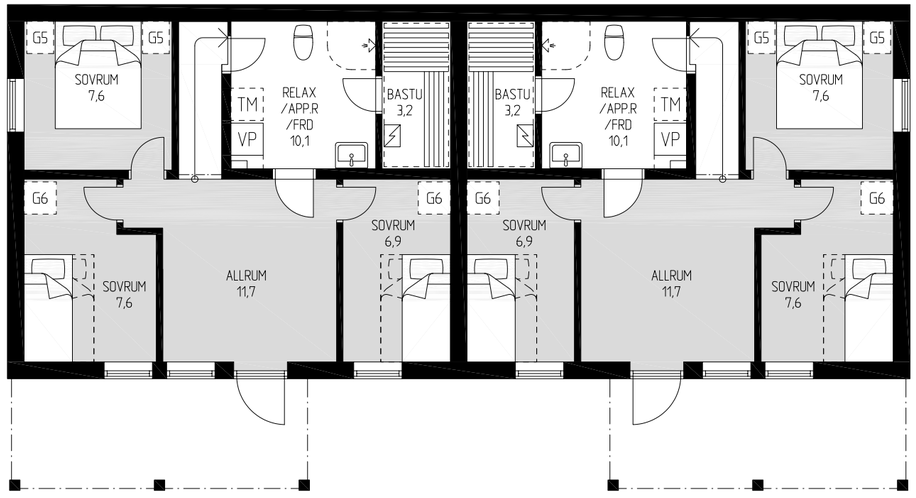

Fakta

Hustyp: Parhus/sluttningshus
Antal rum: 6 rok/lgh (4 st sovrum/lgh)
Golvyta: 101 m²/lgh (sluttningsplan: 50 m², plan 1: 51 m²)
Byggnadsarea: 146 m²

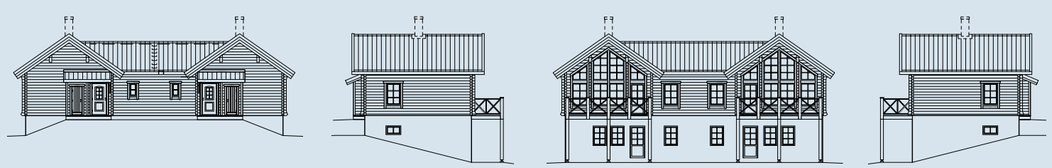

Enen

Funderar du på att bygga ett attefallshus? Ta en titt på Enen! Här ryms inte mindre än två sovrum, klädförvaring, badrum samt kök och allrum. Planlösningen är optimerad för att maximera boytan på bästa sätt. Enen är liten och smart med samma gedigna kvalitet som alla våra timmerhus. Precis som resten av våra husmodeller är Enen modifierbar och kan anpassas efter dina behov och önskemål.

Fakta
Hustyp: 1-planshus
Antal rum: 3 rok (2 st sovrum)
Golvyta: 24,2 m²
Byggnadsarea: 30 m²
Komplementbyggnaderna levereras i grundutförande endast som stomme.

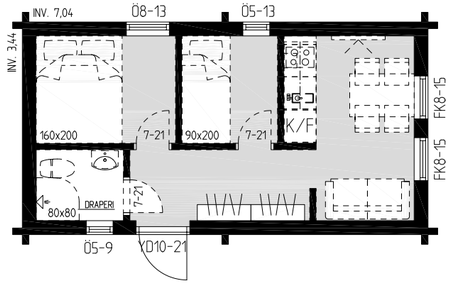

Alen

Alen är vår mindre attefallsmodell. Precis som Enen har vi fått in mycket på liten yta och modellen går att modifiera på en mängd olika sätt beroende på användningsområde.

Fakta
Hustyp: 1-planshus
Antal rum: 2 rok (1 st sovrum)
Golvyta: 20 m²
Byggnadsarea: 25 m²
Komplementbyggnaderna levereras i grundutförande endast som stomme.

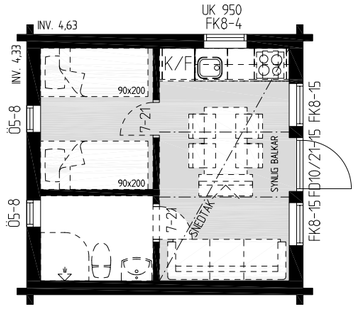

Bastu

Vi gillar verkligen bastun. Ett bastubad är både avkopplande och stärkande. I många av våra husmodeller finns en bastu inbyggd. Skulle det vara så att du inte har någon, har vi ett par fristående alternativ. Komplementbyggnaderna levereras i grundutförande endast som stomme.

Bastu 1

Fakta
Golvyta: 14 m² | Byggnadsarea: 17,5 m²

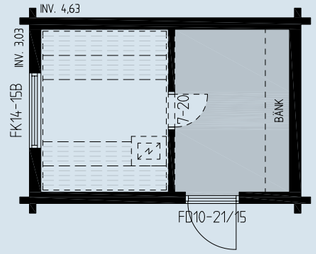

Bastu 2

Fakta
Golvyta: 11,7 m² | Byggnadsarea: 15 m²

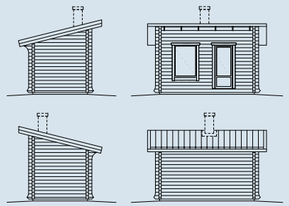

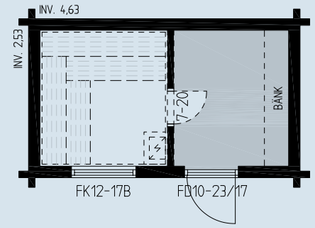

Garage 50

Våra garage har tagits fram för att matcha alla våra husmodeller. Men precis som våra hus kan de modifieras efter dina önskemål. Här presenterar vi vår grundmodell i fyra olika storlekar.

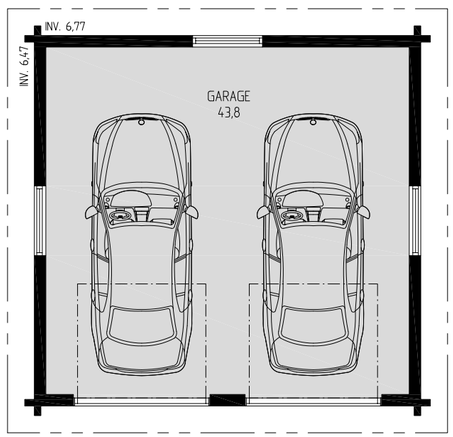

Fakta
Hustyp: Garage
Golvyta: 43,8 m²
Byggnadsarea: 50 m²
Komplementbyggnaderna levereras i grundutförande endast som stomme.

Garage 40

Fakta
Golvyta: 34,6 m²
Byggnadsarea: 40 m²

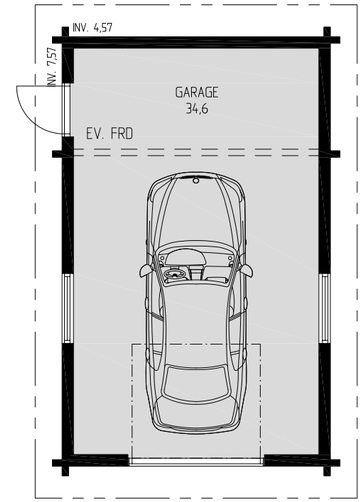

Garage 30

Fakta
Golvyta: 25,2 m²
Byggnadsarea: 30 m²

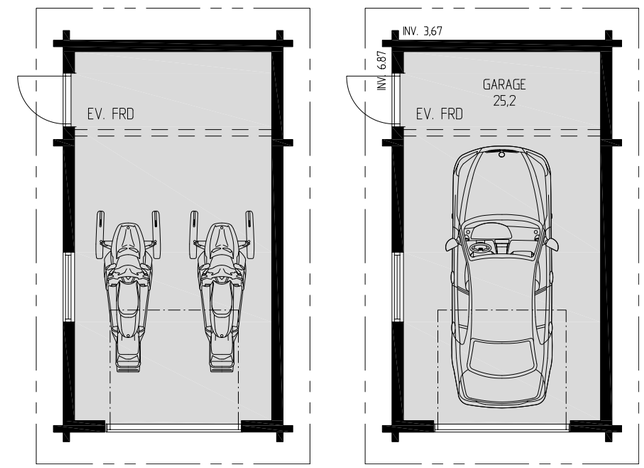

Garage 25

Fakta
Golvyta: 20,2 m²
Byggnadsarea: 25 m²

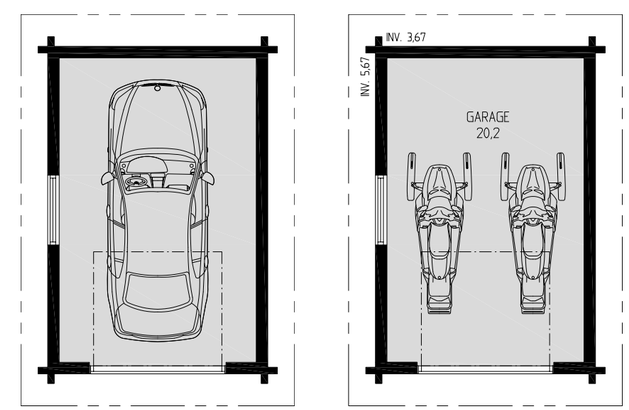

Handplockat

Vi har valt några av våra mest populära modeller genom åren och samlat under namnet handplockat. Förutom modellerna har vi plockat ut de mest populära konstruktionsvalen. På så sätt gör vi din resa till drömboendet enklare, snabbare och till en lägre kostnad, självklart med samma välkända kvalitet.

Husmodellerna kan köpas i olika utförande:
1. Ren stomme monterad av montörer. Klimatskyddat.
2. Komplett husleverans med de vanligaste valen.

Tillval: Utifrån vår tillvalskatalog kan fler val göras, förutsatt att valen inte påverkar konstruktions-, VVS- eller ventilationshandlingar.

Handplockat *no.1*

Fakta

Hustyp: 1-planshus | Antal rum: 3 rok (2 st sovrum)
Golvyta: 60 m² | Byggnadsarea: 70 m²

Standardmodell

En stilren, enkel modell med två sovrum och öppna umgängesytor. Ett yteffektivt fritidsboende som upplevs större än det egentligen är, tack vare generösa fönsterpartier som släpper in ljus och öppnar upp mellan ute och inne.

Tillval

Ryggåstak i storstuga, timmerpanel i storstuga/entré, extra fönster i storstuga, braskamin (Contura 556.1), plåttak, spröjs till fönstren.

Utifrån vår tillvalskatalog kan fler val göras, förutsatt att valen inte påverkar konstruktions-, VVS- eller ventilationshandlingar.

Standardmodell

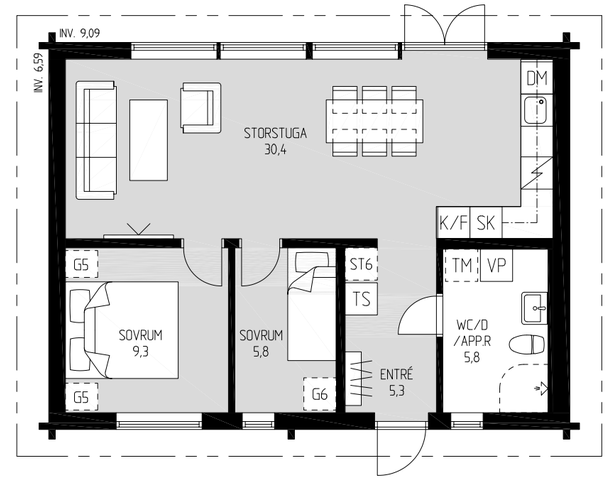

Tillval

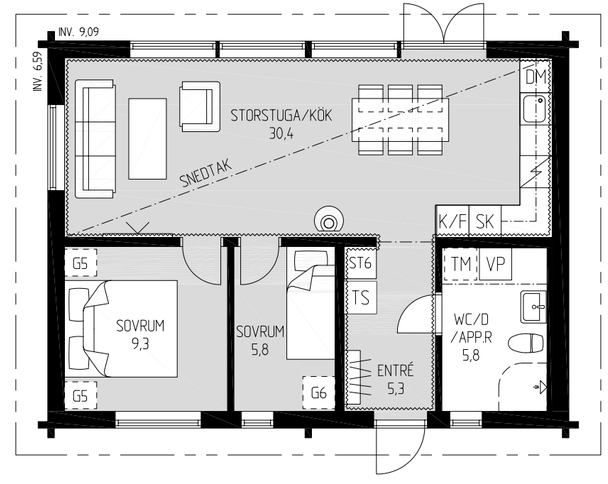

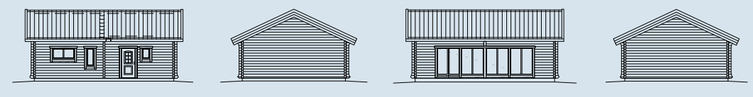

Handplockat *no.2*

Fakta

Hustyp: 1-planshus | Antal rum: 4 rok (3 st sovrum)
Golvyta: 77 m² | Byggnadsarea: 88,7 m²

Standardmodell

Storasyster till Handplockat no.1 som ger mycket på liten yta. Här finns bastu och tre sovrum som standard och fantastiska fönsterpartier i storstuga och kök.

Tillval

Ryggåstak i storstuga, timmerpanel i storstuga/entré, extra WC i apparatrum, braskamin (Contura 556.1), plåttak, spröjs till fönstren, utvändigt skidförråd.

Utifrån vår tillvalskatalog kan fler val göras, förutsatt att valen inte påverkar konstruktions-, VVS- eller ventilationshandlingar.

Standardmodell

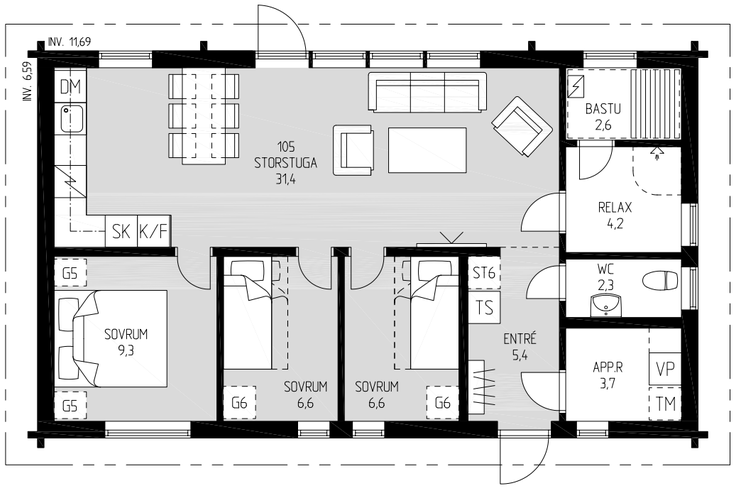

Tillval

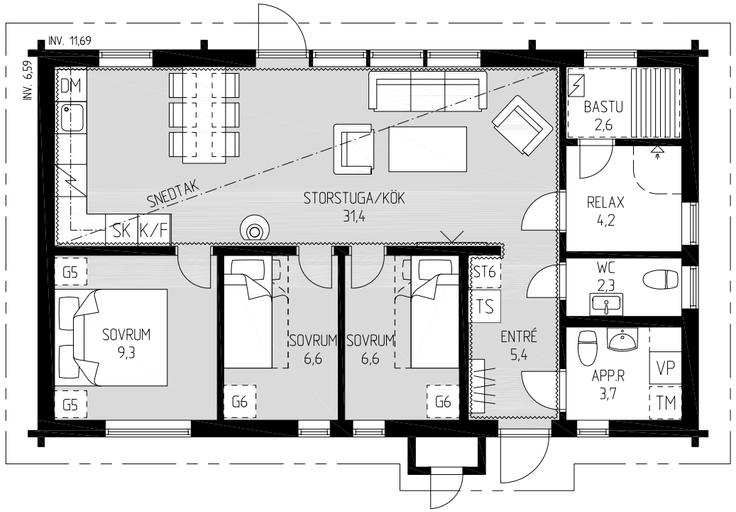

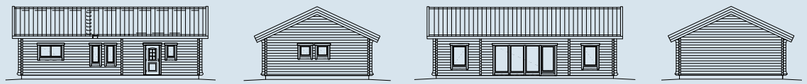

Handplockat *no.3*

Fakta

Hustyp: 1-planshus med loft | Antal rum: 5 rok (4 st sovrum)
Golvyta: 101 m² (plan 1: 88 m², loft: 13 m²)
Byggnadsarea: 105,2 m²

Standardmodell

Ett litet men rymligt hus. De stora panoramafönstren och ryggåstaket i storstugan ger känslan av att huset är större än det egentligen är. Med tre rymliga sovrum och loftet passar det både den stora familjen och för den som vill hyra ut.

Tillval

Förrådet kan göras om till extra dusch/WC, timmerpanel i storstuga/kök/entré, braskamin (Contura 556.1), plåttak.

Utifrån vår tillvalskatalog kan fler val göras, förutsatt att valen inte påverkar konstruktions-, VVS- eller ventilations-handlingar.

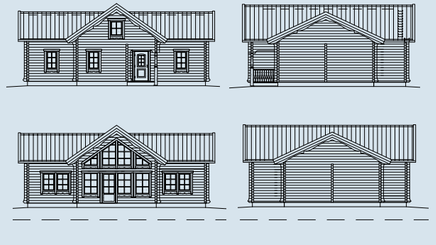

Standardmodell

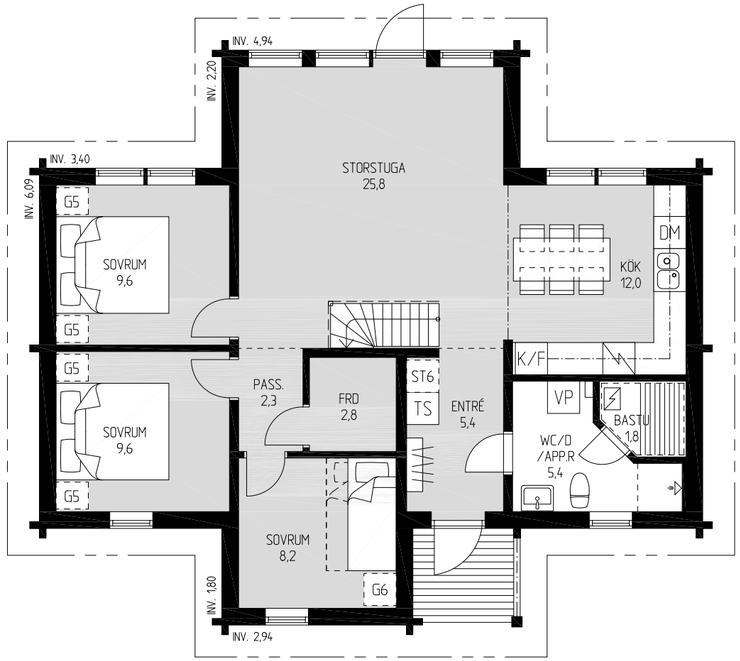

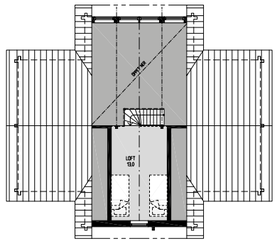

Planritning för loft (ej skalenlig).

Tillval

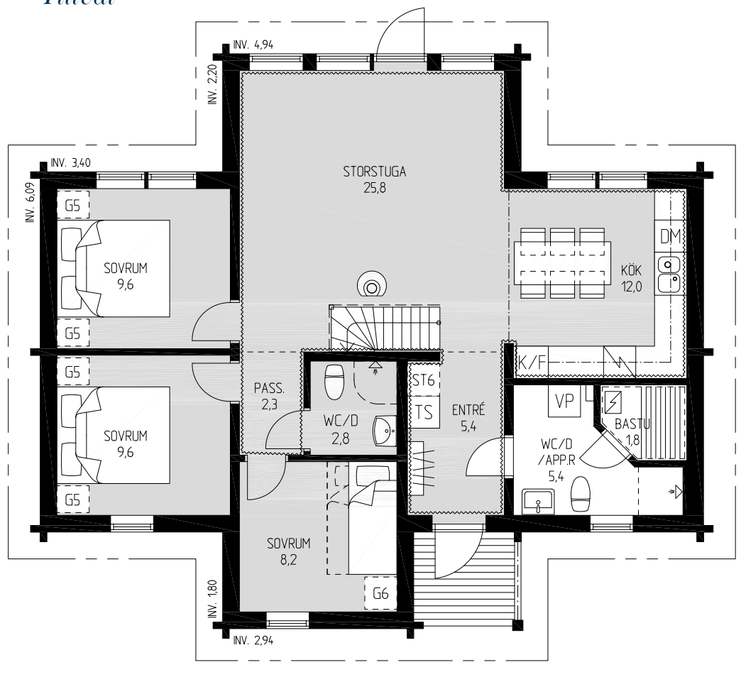

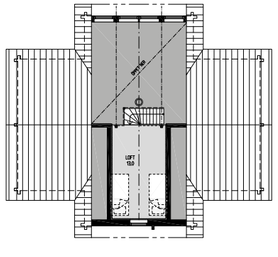

Planritning för loft (ej skalenlig).

Handplockat *no.4*

Fakta

Hustyp: 1-planshus med loft | Antal rum: 5 rok (4 st sovrum)
Golvyta: 108 m² (plan 1: 92 m², loft: 16 m²)
Byggnadsarea: 110,2 m²

Standardmodell

Samma modell som no.3 men med ett apparatrum som ger mer plats i badrum/bastu. De stora panoramafönstren och ryggåstaket i storstugan ger känslan av att huset är större än det egentligen är. Med sina fyra sovrum passar det den lilla som stora familjen.

Tillval

Förrådet kan göras om till extra dusch/WC, timmerpanel i storstuga/kök/entré, braskamin (Contura 556.1), plåttak.

Utifrån vår tillvalskatalog kan fler val göras, förutsatt att valen inte påverkar konstruktions-, VVS- eller ventilations-handlingar.

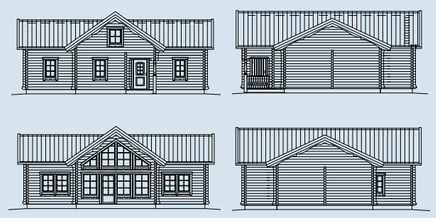

Standardmodell

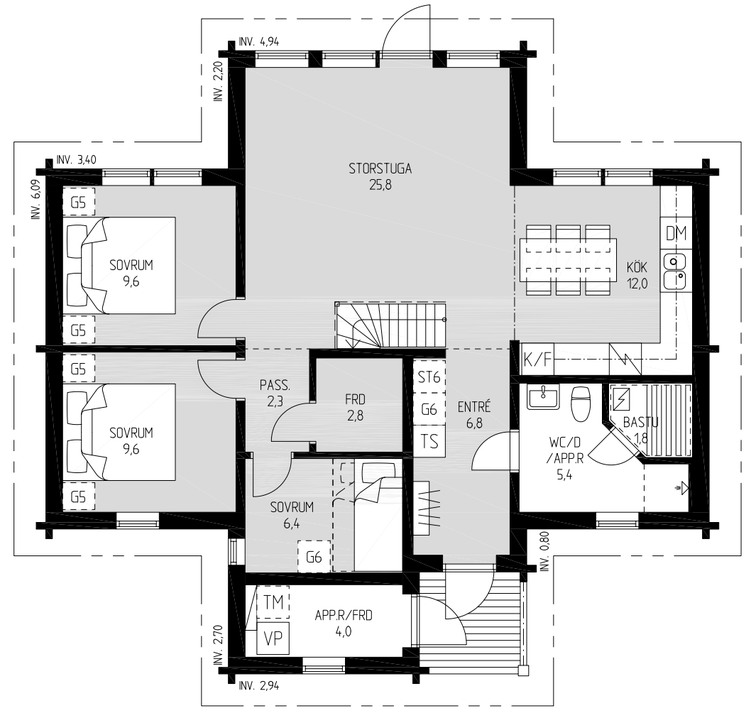

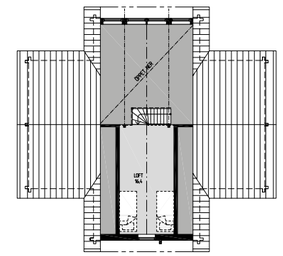

Planritning för loft (ej skalenlig).

Tillval

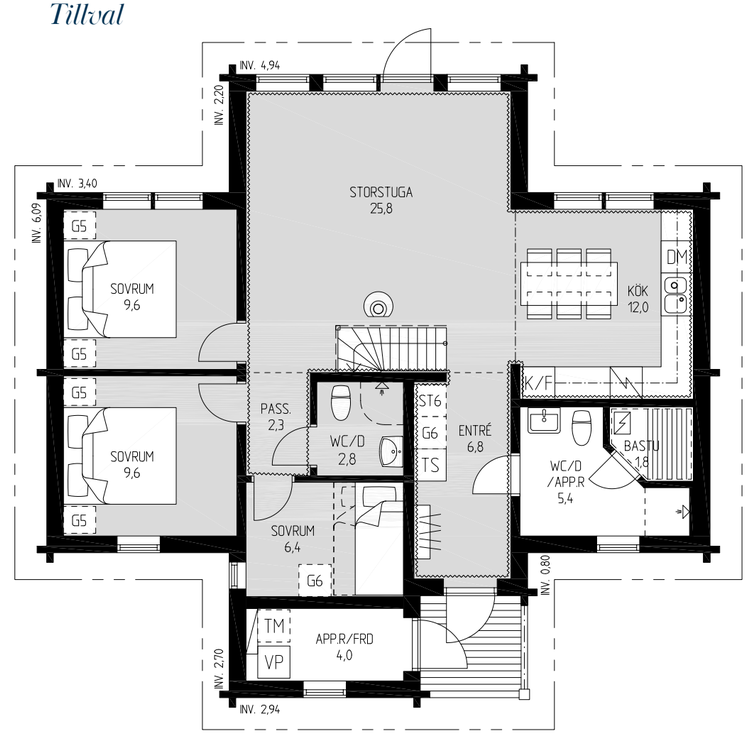

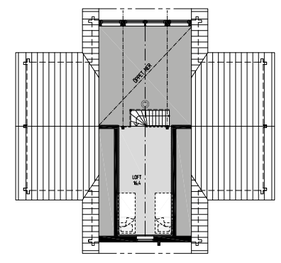

Planritning för loft (ej skalenlig).

Handplockat *no.5*

Fakta

Hustyp: 1-planshus med loft | Antal rum: 5 rok (4 st sovrum)
Golvyta: 103 m² (plan 1: 88 m², loft: 15 m²)
Byggnadsarea: 110,2 m²

Standardmodell

På denna modell är taklutningen 30 grader. Vägglivet är höjt för att få fin takhöjd. De stora panoramafönstren och ryggåstaket i storstugan ger känslan av att huset är större än det egentligen är. Med sina fyra sovrum passar det den lilla som stora familjen.

Tillval

Förrådet kan göras om till extra dusch/WC, timmerpanel i storstuga/kök/entré, braskamin (Contura 556.1), plåttak.

Utifrån vår tillvalskatalog kan fler val göras, förutsatt att valen inte påverkar konstruktions-, VVS- eller ventilations-handlingar.

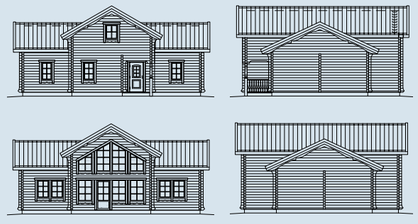

Standardmodell

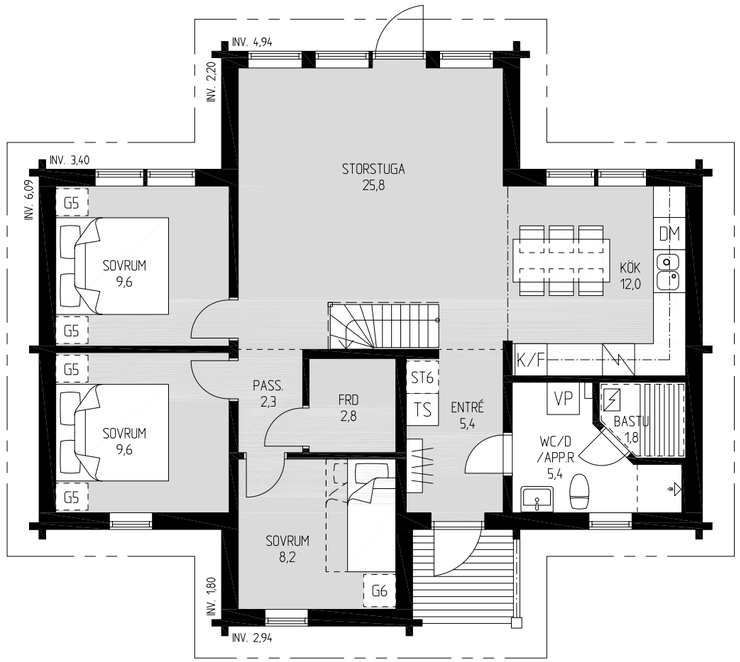

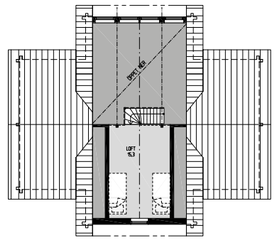

Planritning för loft (ej skalenlig).

Tillval

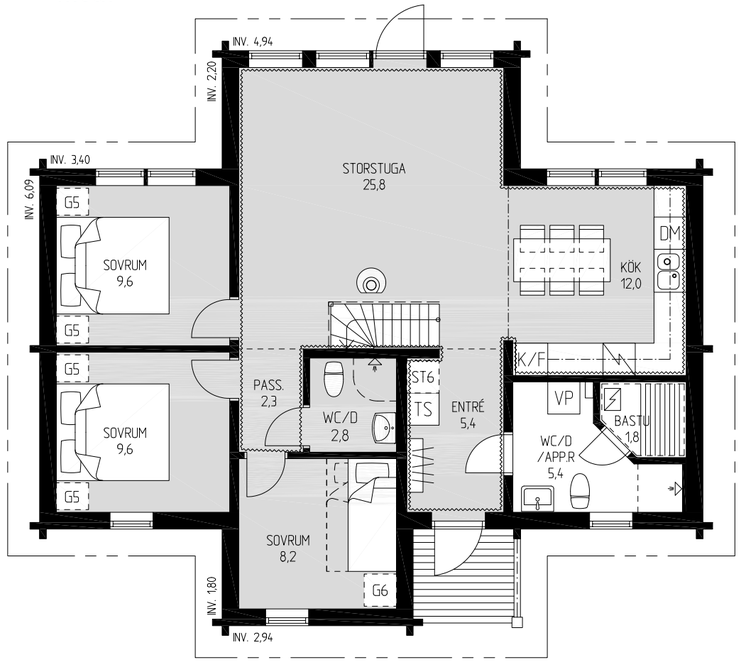

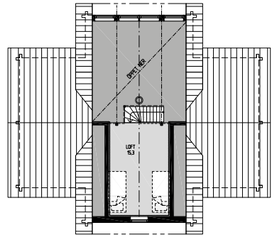

Planritning för loft (ej skalenlig).

Rita ditt eget hus

Ta hjälp och inspiration från våra husmodeller och rita ditt eget drömboende. Sätt igång och skapa!

5 cm 10 cm SKALA 1:100

5 cm 10 cm SKALA 1:100

Kontakt

TEL: 0243 – 21 72 00

info@forsgrenstimmerhus.se
www.forsgrenstimmerhus.se

BESÖKSADRESS
Forsgrens timmerhus
Skäggargatan 3
781 71 Borlänge

POSTADRESS
Forsgrens timmerhus
Box 803
781 28 Borlänge

SVANENMÄRKET
Trycksak
3041 0142

Svenska Husgruppen AB
Högsta kreditvärdighet
© Bisnode 15 apr 2020

Husen i katalogen är exempel på utformning. Avvikelser kan förekomma och vi förbehåller oss rätten till konstruktionsförändringar. Några av bilderna är tagna i andra miljöer och visas i katalogen för att illustrera inredning och/eller tillval. Skalan på planritningarna i katalogen är normalt 1:100. Det betyder att 1 cm i katalogen motsvarar 1 meter i verkligheten. Vi reserverar oss för eventuella tryckfel.

Foto: Svenska husgruppen, Henrik Hansson, Vedum Kök & Bad AB, Contura, Julia Caesar (Unsplash), Freepik.
Tryck: BrandFactory, 2021. Formgivning: Studio Pica Pica, 2021.

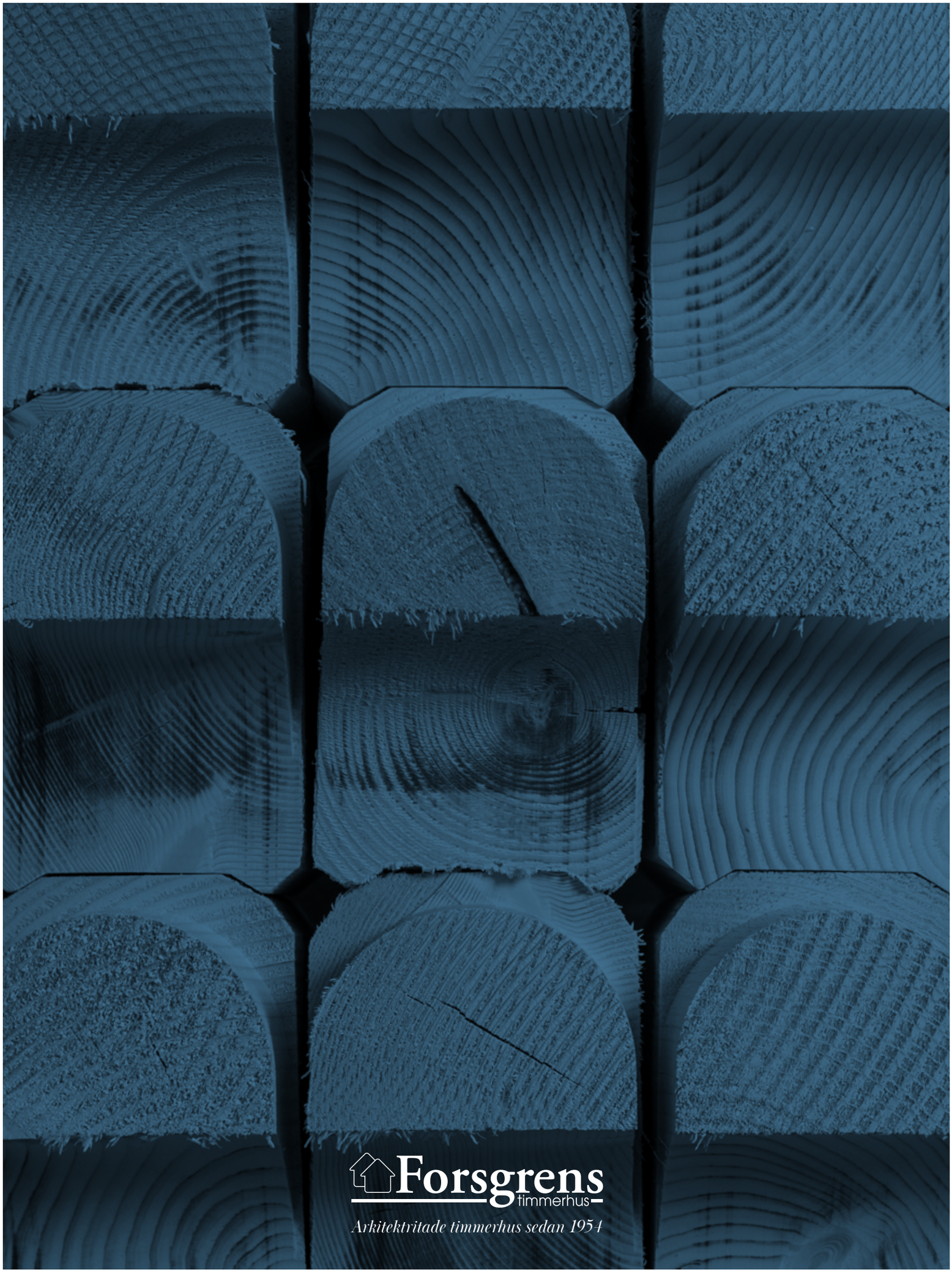

Forsgrens
timmerhus

Arkitektritade timmerhus sedan 1954